



BTSDX7Q8-0003-000177

D + 2

Porad. č. faktúry / Var. symbol: 7180809113

Obchodný partner: 5100017312

Zmluvný účet: 6400001547

P

EKO-podnik verejnoprospešných služieb
HALAŠOVA 20
831 03 BRATISLAVA 3Dátum splatnosti: 21. 07. 2016
Dátum dodania: 30. 06. 2016
Dátum spotreby: 30. 06. 2016
Dátum vyhotovenia: 07. 07. 2016Meno a sídlo obch. partnera podľa obch. reg.:
EKO-podnik verejnoprospešných služieb
HALAŠOVA 20
832 90 BRATISLAVA
IČO: 00491870
DIČ: 2020887022
IČ DPH: SK2020887022Vážený obchodný partner,
ďakujeme za prejavenu dôveru. Posielame Vám faktúru za elektrinu. Úhrada nedoplatku bude realizovaná v rámci inkasa priamo z Vášho účtu do 21.07.2016. Ďakujeme.

	Suma bez DPH [EUR]	DPH [%]	DPH [EUR]	Suma s DPH [EUR]
Za dodanie tovaru a služieb	17805,72	20,00	3561,14	21366,86
Odpočítané zálohy				-16030,00
Spolu	17805,72		3561,14	5336,86
Nedoplatok				5336,86

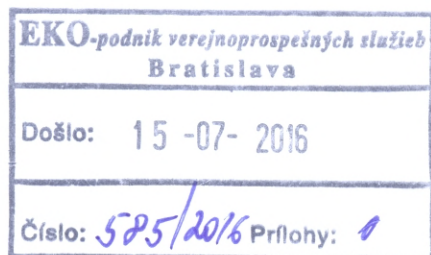
Dôležité informácie o zvyšovaní energetickej efektívnosti a úsporách energií nájdete na www.setri.sk.

ZSE Energia, a. s., Čulenova 6, P. O. Box 325, 810 00 Bratislava 1

Zuzana Nagyová, Back Office

T +421-(0)-917 771 887, F +421-(0)2-50 61 49 89, zuzana.nagyova@zse-energia.sk.

IČO: 36677281, IČ DPH: SK2022249295, DIČ: 2022249295

Bankové spojenie: Tatra banka, a.s., č. ú.: 2649000047/1100; IBAN SK72 1100 0000 0026 4900 0047; BIC: TATRSKBX

Spoločnosť je zapísaná v Obchodnom registri Okresného súdu Bratislava I, oddiel Sa, v. č. 3978/B

Vystavená faktúra bola skontrolovaná.

Porad. č. faktúry / Var. symbol: 7180809113
 Obchodný partner: 5100017312
 Zmluvný účet: 6400001547

Meno a sídlo obch. partnera podľa obch. reg.:
 EKO-podnik verejnoprospesných služieb
 HALAŠOVA 20
 832 90 BRATISLAVA
 IČO: 00491870
 DIČ: 2020887022
 IČ DPH: SK2020887022

Číslo miesta dodávky: 24ZZS70014050006
 Číslo miesta spotreby: 3107001405
 Fakturované obdobie: 01. 06. 2016 – 30. 06. 2016
 Produkt: AdaptPowerSpecial

Adresa miesta spotreby:
 LOKA KAMZÍK 9999
 831 01 BRATISLAVA

Zmluvné hodnoty

Rezervovaná kapacita [kW]	Max. rezervovaná kapacita [kW]	Objednané množstvo [kWh]	Dodané množstvo [kWh]	Dohodnutý cos. fi
100	500	0	0	

Spotreba elektrickej energie

	Množstvo	Merná jednotka	Cena bez DPH [EUR/mer.j.]	Suma bez DPH [EUR]
VT vrátane strát	2641	kWh	0,0450850	119,07
NT vrátane strát	2277	kWh	0,0450850	102,66
Spotrebná daň	4918	kWh	0,0013200	6,49
Spolu				228,22

Distribúcia a prenos

Produkt: X2

	Množstvo	Merná jednotka	Cena bez DPH [EUR/mer.j.]	Straty [%]	Suma bez DPH [EUR]
Variabilná zložka tarify za distribúciu	4918	kWh	0,0095730		47,08
Rezervovaná kapacita	100,0000	kW	4,6005000	0	460,05
Platba za straty elektr.pri distr.el.	4918	kWh	0,0022560		11,10
Odvod do jadrového fondu	4918	kWh	0,0032100		15,79
Platba za systémové služby	4918	kWh	0,0070500		34,67
Platba za prevádzkovanie systému	4918	kWh	0,0229000		112,62
Spolu					681,31

	Dodávka silovej elektriny [kWh]	Spotreba [EUR]	Distribúcia a prenos [EUR]	Suma bez DPH [EUR]
Spolu	4918	228,22	681,31	909,53

2/6

ZSE Energia, a. s., Čulenova 6, P. O. Box 325, 810 00 Bratislava 1
Zuzana Nagyová, Back Office
 T +421-(0)-917 771 887, F +421-(0)2-50 61 49 89, zuzana.nagyova@zse-energia.sk.
 IČO: 36677281, IČ DPH: SK2022249295, DIČ: 2022249295
 Bankové spojenie: Tatra banka, a.s., č. ú.: 2649000047/1100; IBAN SK72 1100 0000 0026 4900 0047; BIC: TATRSKBX
 Spoločnosť je zapísaná v Obchodnom registri Okresného súdu Bratislava I, oddiel Sa, v. č. 3978/B

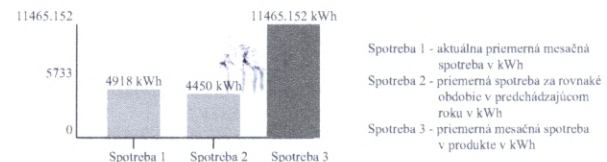

c1

Technické údaje

Časový interval od – do: 01. 06. 2016 – 30. 06. 2016

Číslo elektromeru: 392921

Počet kumulácií: 1

Názov položky	Druh tarify	Merná jednotka	Predchádzajúci stav	Konečný stav	Rozdiel	K	Fakt. nás.	Straty [%]	Straty [mer. j.]	Celkom [mer. j.]
Max. nameraný výkon		kW	625,54	628,81	3,27		10,00			32,7000
Činná	VT	kWh	61100,00	61354,00	254,00		10,00	4,00	101	2641,0000
	NT	kWh	63757,00	63976,00	219,00		10,00	4,00	87	2277,0000
Jalová induktívna	1T	kVArh	21617,00	21747,00	130,00		10,00			1300,0000

Technické údaje

Max. nameraný výkon 32,70 kW

Hodnoty merania sú Vám k dispozícii na požiadanie. Prosím kontaktujte nás prostredníctvom ZSE Energia, a. s., Čulenova 6, P. O. Box 325, 810 00 Bratislava 1 Zuzana Nagyová, Back Office, tel.: +421-(0)-917 771 887, fax: +421-(0)2-50 61 49 89, zuzana.nagyova@zse-energia.sk.

Výpočet účinníka

Čitateľ pre výp. TG PHI 1 [kvarh]	1300,000
Menovateľ pre výp. TG PHI 1 [kWh]	4918,000
TG PHI 1	0,264

Porad. č. faktúry / Var. symbol: 7180809113
 Obchodný partner: 5100017312
 Zmluvný účet: 6400001547

Meno a sídlo obch. partnera podľa obch. reg.:
 EKO-podnik verejnoprospešných služieb
 HALAŠOVA 20
 832 90 BRATISLAVA
 IČO: 00491870
 DIČ: 2020887022
 IČ DPH: SK2020887022

Číslo miesta dodávky: 24ZZS8035930000J
 Číslo miesta spotreby: 3108035930
 Fakturované obdobie: 01. 06. 2016 – 30. 06. 2016
 Produkt: AdaptPowerSpecial

Adresa miesta spotreby:
 ŠANCOVÁ 112
 831 04 BRATISLAVA

Zmluvné hodnoty

Rezervovaná kapacita [kW]	Max. rezervovaná kapacita [kW]	Objednané množstvo [kWh]	Dodané množstvo [kWh]	Dohodnutý cos. fi
750	950	0	0	

Spotreba elektrickej energie

	Množstvo	Merná jednotka	Cena bez DPH [EUR/mer.j.]	Suma bez DPH [EUR]
VT vrátane strát	104560	kWh	0,0450850	4714,09
NT vrátane strát	43740	kWh	0,0450850	1972,02
Spotrebná daň	148300	kWh	0,0013200	195,76
Spolu				6881,87

Distribúcia a prenos

Produkt: X2

	Množstvo	Merná jednotka	Cena bez DPH [EUR/mer.j.]	Straty [%]	Suma bez DPH [EUR]
Variabilná zložka tarify za distribúciu	148300	kWh	0,0095730		1419,68
Rezervovaná kapacita	537,0000	kW	6,2243000	0	3342,45
Prekročenie rezervovanej kapacity	347,0000	kW	0,0000000		0,00
Prirážka za nedodržanie účinníka	0				0,00
Dodávka jalovej elektriny	0	kVArh			0,00
Platba za straty elektr.pri distr.el.	148300	kWh	0,0022560		334,56
Odvod do jadrového fondu	148300	kWh	0,0032100		476,04
Platba za systémové služby	148300	kWh	0,0070500		1045,52
Platba za prevádzkovanie systému	148300	kWh	0,0229000		3396,07
Spolu					10014,32

	Dodávka silovej elektriny [kWh]	Spotreba [EUR]	Distribúcia a prenos [EUR]	Suma bez DPH [EUR]
Spolu	148300	6881,87	10014,32	16896,19

4/6

ZSE Energia, a. s., Čulenova 6, P. O. Box 325, 810 00 Bratislava 1

Zuzana Nagyová, Back Office
T +421-(0)-917 771 887, F +421-(0)2-50 61 49 89, zuzana.nagyova@zse-energia.sk.

IČO: 36677281, IČ DPH: SK2022249295, DIČ: 2022249295

Bankové spojenie: Tatra banka, a.s., č. ú.: 2649000047/1100; IBAN SK72 1100 0000 0026 4900 0047; BIC: TATRSKBX

Spoločnosť je zapísaná v Obchodnom registri Okresného súdu Bratislava I, oddiel Sa, v. č. 3978/B

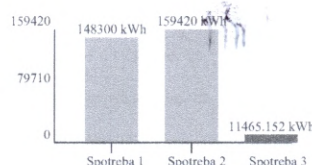

Spotreba 1 - aktuálna priemerná mesačná spotreba v kWh
 Spotreba 2 - priemerná spotreba za rovnaké obdobie v predchádzajúcom roku v kWh
 Spotreba 3 - priemerná mesačná spotreba v produkte v kWh

Technické údaje

Časový interval od – do: 01. 06. 2016 – 30. 06. 2016

Číslo elektromeru: 3512476

Počet kumulácií: 1

Názov položky	Druh tarify	Merná jednotka	Predchádzajúci stav	Konečný stav	Rozdiel	K	Fakt. nás.	Straty [%]	Straty [mer. j.]	Celkom [mer. j.]
Max. nameraný výkon		kW	2691,20	2744,90	53,70		10,00			537,0000
Činná	NT	kWh	228359,00	232733,00	4374,00		10,00			43740,0000
	VT	kWh	453647,00	464103,00	10456,00		10,00			104560,0000
Jalová induktívna	IT	kVArh	166689,00	170092,00	3403,00		10,00			34030,0000

Max. nameraný výkon

537,00 kW

Hodnoty merania sú Vám k dispozícii na požiadanie. Prosím kontaktujte nás prostredníctvom ZSE Energia, a. s., Čulenova 6, P. O. Box 325, 810 00 Bratislava 1 | Zuzana Nagyová, Back Office, tel.: +421-(0)-917 771 887, fax: +421-(0)2-50 61 49 89, zuzana.nagyova@zse-energia.sk.

Výpočet účinníka

Čitateľ pre výp. TG PHI 1 [kvarh]	34030,000
Menovateľ pre výp. TG PHI 1 [kWh]	148300,000
TG PHI 1	0,229