

Porad. č. faktúry / Var. symbol: 7102555649

Obchodný partner: 5100017312

Zmluvný účet: 6410005330



BTSE00Q1-0003-000620

D + 2

EKO-podnik verejnoprospešných služieb
HALAŠOVA 20
832 90 BRATISLAVA 3Dátum splatnosti: 17. 08. 2016
Dátum dodania: 31. 07. 2016
Dátum spotreby: 31. 07. 2016
Dátum vyhotovenia: 03. 08. 2016Meno a sídlo obch. partnera podľa obch. reg.:
EKO-podnik verejnoprospešných služieb
HALAŠOVA 20
832 90 BRATISLAVA
IČO: 00491870
DIČ: 2020887022
IČ DPH: SK2020887022Vážený obchodný partner,
ďakujeme za prejavenu dôveru. Posielame Vám faktúru za elektrinu. Prosíme, aby ste nedoplatok uhradili do 17.08.2016. Ďakujeme.

	Suma bez DPH [EUR]	DPH [%]	DPH [EUR]	Suma s DPH [EUR]
Za dodanie tovaru a služieb	268,96	20,00	53,79	322,75
Spolu	268,96		53,79	322,75
Úrok z omeškania platby				0,22
Nedoplatok				322,97

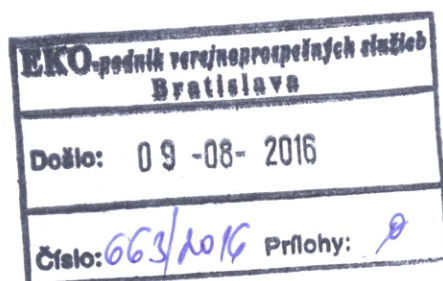
Dôležité informácie o zvyšovaní energetickej efektívnosti a úsporách energií nájdete na www.setri.sk.

Porad. č. faktúry / Var. symbol: 7102555649
 Obchodný partner: 5100017312
 Zmluvný účet: 6410005330

Meno a sídlo obch. partnera podľa obch. reg.:
 EKO-podnik verejnoprospešných služieb
 HALAŠOVA 20
 832 90 BRATISLAVA
 IČO: 00491870
 DIČ: 2020887022
 IČ DPH: SK2020887022

Číslo miesta dodávky: 24ZZS51721560007
 Číslo miesta spotreby: 3105172156
 Fakturované obdobie: 01. 07. 2016 – 31. 07. 2016
 Produkt: Register-Special

Adresa miesta spotreby:
 ZÁTIŠIE 4
 831 03 BRATISLAVA

Zmluvné hodnoty

Rezervovaná kapacita [kW]	Max. rezervovaná kapacita [kW]	Objednané množstvo [kWh]	Dodané množstvo [kWh]	Dohodnutý cos. fi
0	0	0	0	

Spotreba elektrickej energie

	Množstvo	Merná jednotka	Cena bez DPH [EUR/mer.j.]	Suma bez DPH [EUR]
IT vrátane strát	1905	kWh	0,0450850	85,89
Spotrebná daň	1905	kWh	0,0013200	2,51
Spolu				88,40

Distribúcia a prenos

Produkt: C2-X3

	Množstvo	Merná jednotka	Cena bez DPH [EUR/mer.j.]	Straty [%]	Suma bez DPH [EUR]
Variabilná zložka tarify za distribúciu	1905	kWh	0,0260480		49,62
Rezervovaná kapacita	240,0090	A	0,2202000	0	52,85
Dodávka jalovej elektriny	243	kVAh	0,0000000		0,00
Platba za straty elektr.pri distr.el.	1905	kWh	0,0078330		14,92
Odvod do jadrového fondu	1905	kWh	0,0032100		6,12
Platba za systémové služby	1905	kWh	0,0070500		13,43
Platba za prevádzkovanie systému	1905	kWh	0,0229000		43,62
Spolu					180,56

	Dodávka silovej elektriny [kWh]	Spotreba [EUR]	Distribúcia a prenos [EUR]	Suma bez DPH [EUR]
Spolu	1905	88,40	180,56	268,96

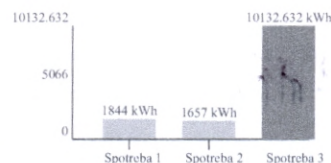

Spotreba 1 - aktuálna priemerná mesačná spotreba v kWh
 Spotreba 2 - priemerná spotreba za rovnaké obdobie v predchádzajúcom roku v kWh
 Spotreba 3 - priemerná mesačná spotreba v produkte v kWh

Technické údaje

Časový interval od – do: 01. 07. 2016 – 31. 07. 2016

Číslo elektromeru: 5541008

Počet kumulácií: 1

Názov položky	Druh tarify	Merná jednotka	Predchádzajúci stav	Konečný stav	Rozdiel	K	Fakt. nás.	Straty [%]	Straty [mer. j.]	Celkom [mer. j.]
Max. nameraný výkon		kW	348,17	358,67	10,50		1,00			10,5000
Činná	1T	kWh	53026,00	54931,00	1905,00		1,00			1905,0000
Jalová indukčná	1T	kVArh	14510,00	15013,00	503,00		1,00			503,0000
Jalová kapacitná	1T	kVArh	632,00	875,00	243,00		1,00			243,0000

Technické údaje

Max. nameraný výkon

10,50 kW

Hodnoty merania sú Vám k dispozícii na požiadanie. Prosím kontaktujte nás prostredníctvom ZSE Energia, a. s., Čulenova 6, P. O. Box 325, 810 00 Bratislava 1 Anton Pála, Back Office, tel.: +421-(0)-917 771 887, fax: +421-(0)2-50 61 49 89, anton.piala@zse-energia.sk.

Výpočet účinníka

Čitateľ pre výp. TG PHI 1 [kvarh]	503,000
Menovateľ pre výp. TG PHI 1 [kWh]	1905,000
TG PHI 1	0,264

Rozpis úroku z omeškania platby

Číslo dokladu/ Variabilný symbol	Istina [EUR]	Dátum splatnosti	Dátum úhrady	Počet dní omeškania	Úrok [%]	Suma [EUR]
7140947465	175,46	19. 07. 16	21. 07. 16	2	0,035	0,12
7140947465	148,66	19. 07. 16	21. 07. 16	2	0,035	0,10
Úroky spolu						0,22