

P



BTSEEUKM-0002-000236

D + 2

Porad. č. faktúry / Var. symbol: 7131070864

Obchodný partner: 5100017312

Zmluvný účet: 6400001547

 EKO-podnik verejnoprospěšných služieb
 HALAŠOVA 20
 831 03 BRATISLAVA 3

Dátum splatnosti: 21. 11. 2016

Dátum dodania: 31. 10. 2016

Dátum spotreby: 31. 10. 2016

Dátum vyhotovenia: 07. 11. 2016

Meno a sídlo obch. partnera podľa obch. reg.:

EKO-podnik verejnoprospěšných služieb

HALAŠOVA 20

832 90 BRATISLAVA

IČO: 00491870

DIČ: 2020887022

IČ DPH: SK2020887022

Vážený obchodný partner,

ďakujeme za prejavenu dôveru. Posielame Vám faktúru za elektrinu. Úhrada nedoplatku bude realizovaná v rámci inkasa priamo z Vášho účtu do 21.11.2016. Ďakujeme.

	Suma bez DPH [EUR]	DPH [%]	DPH [EUR]	Suma s DPH [EUR]
Za dodanie tovaru a služieb	15011,37	20,00	3002,27	18013,64
Odpočítané zálohy				-16030,00
Spolu	15011,37		3002,27	1983,64
Nedoplatok				1983,64

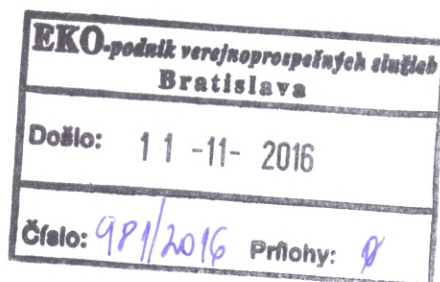
 Dôležité informácie o zvyšovaní energetickej efektívnosti a úsporách energií nájdete na www.setri.sk.

11.11.2016

Porad. č. faktúry / Var. symbol: 7131070864
 Obchodný partner: 5100017312
 Zmluvný účet: 6400001547

Meno a sídlo obch. partnera podľa obch. reg.:
 EKO-podnik verejnoprospešných služieb
 HALAŠOVA 20
 832 90 BRATISLAVA
 IČO: 00491870
 DIČ: 2020887022
 IČ DPH: SK2020887022

Číslo miesta dodávky: 24ZZS70014050006
 Číslo miesta spotreby: 3107001405
 Fakturované obdobie: 01. 10. 2016 – 31. 10. 2016
 Produkt: AdaptPowerSpecial

Adresa miesta spotreby:
 LOKA KAMZÍK 9999
 831 01 BRATISLAVA

Zmluvné hodnoty

Rezervovaná kapacita [kW]	Max. rezervovaná kapacita [kW]	Objednané množstvo [kWh]	Dodané množstvo [kWh]	Dohodnutý cos. fi
100	500	0	0	

Spotreba elektrickej energie

	Množstvo	Merná jednotka	Cena bez DPH [EUR/mer.j.]	Suma bez DPH [EUR]
VT vrátane strát	3920	kWh	0,0450850	176,73
NT vrátane strát	3775	kWh	0,0450850	170,20
Spotrebná daň	7695	kWh	0,0013200	10,16
Spolu				357,09

Distribúcia a prenos

Produkt: X2

	Množstvo	Merná jednotka	Cena bez DPH [EUR/mer.j.]	Straty [%]	Suma bez DPH [EUR]
Variabilná zložka tarify za distribúciu	7695	kWh	0,0095730		73,66
Rezervovaná kapacita	100,0000	kW	4,6005000	0	460,05
Platba za straty elektr.pri distr.el.	7695	kWh	0,0022560		17,36
Odvod do jadrového fondu	7695	kWh	0,0032100		24,70
Platba za systémové služby	7695	kWh	0,0070500		54,25
Platba za prevádzkovanie systému	7695	kWh	0,0229000		176,22
Spolu					806,24

	Dodávka silovej elektriny [kWh]	Spotreba [EUR]	Distribúcia a prenos [EUR]	Suma bez DPH [EUR]
Spolu	7695	357,09	806,24	1163,33

2/5

ZSE Energia, a. s., Čulenova 6, P. O. Box 325, 810 00 Bratislava 1
Anton Piála, Back Office
 T +421-(0)2-50 61 28 22, F +421-(0)2-50 61 49 89, topzakaznici@zse-energia.sk.
 IČO: 36677281, IČ DPH: SK2022249295, DIČ: 2022249295
 Bankové spojenie: Tatra banka, a.s., č. ú.: 2649000047/1100; IBAN SK72 1100 0000 0026 4900 0047; BIC: TATRKBX
 Spoločnosť je zapísaná v Obchodnom registri Okresného súdu Bratislava I, oddiel Sa, v. č. 3978/B

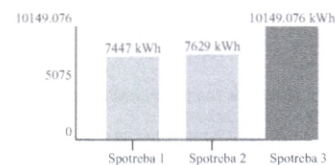

Spotreba 1 - aktuálna priemerná mesačná spotreba v kWh
 Spotreba 2 - priemerná spotreba za rovnaké obdobie v predchádzajúcom roku v kWh
 Spotreba 3 - priemerná mesačná spotreba v produkte v kWh

Technické údaje

Časový interval od – do: 01. 10. 2016 – 31. 10. 2016

Číslo elektromeru: 392921

Počet kumulácií: 1

Názov položky	Druh tarify	Merná jednotka	Predchádzajúci stav	Konečný stav	Rozdiel	K	Fakt. nás.	Straty [%]	Straty [mer. j.]	Celkom [mer. j.]
Max. nameraný výkon		kW	639,28	643,60	4,32		10,00			43,2000
Činná	NT	kWh	64737,00	65100,00	363,00		10,00	4,00	145	3775,0000
	VT	kWh	62369,00	62746,00	377,00		10,00	4,00	150	3920,0000
Jalová indukívna	IT	kVArh	22264,00	22370,00	106,00		10,00			1060,0000

Technické údaje

Max. nameraný výkon 43,20 kW

Hodnoty merania sú Vám k dispozícii na požiadanie. Prosím kontaktujte nás prostredníctvom ZSE Energia, a. s., Čulenova 6, P. O. Box 325, 810 00 Bratislava 1 Anton Pála, Back Office, tel.: +421-(0)2-50 61 28 22, fax: +421-(0)2-50 61 49 89, topzakaznici@zse-energia.sk.

Výpočet účinníka

Čitateľ pre výp. TG PHI 1 [kvarh]	1060,000
Menovateľ pre výp. TG PHI 1 [kWh]	7695,000
TG PHI 1	0,138

Porad. č. faktúry / Var. symbol: 7131070864
 Obchodný partner: 5100017312
 Zmluvný účet: 6400001547

Meno a sídlo obch. partnera podľa obch. reg.:
 EKO-podnik verejnoprospešných služieb
 HALAŠOVA 20
 832 90 BRATISLAVA
 IČO: 00491870
 DIČ: 2020887022
 IČ DPH: SK2020887022

Číslo miesta dodávky: 24ZZS8035930000J
 Číslo miesta spotreby: 3108035930
 Fakturované obdobie: 01. 10. 2016 – 31. 10. 2016
 Produkt: AdaptPowerSpecial

Adresa miesta spotreby:
 ŠANCOVÁ 112
 831 04 BRATISLAVA

Zmluvné hodnoty

Rezervovaná kapacita [kW]	Max. rezervovaná kapacita [kW]	Objednané množstvo [kWh]	Dodané množstvo [kWh]	Dohodnutý cos. fí
500	950	0	0	

Spotreba elektrickej energie

	Množstvo	Merná jednotka	Cena bez DPH [EUR/mer.j.]	Suma bez DPH [EUR]
VT vrátane strát	79620	kWh	0,0450850	3589,67
NT vrátane strát	42290	kWh	0,0450850	1906,64
Spotrebná daň	121910	kWh	0,0013200	160,92
Spolu				5657,23

Distribúcia a prenos

Produkt: X2

	Množstvo	Merná jednotka	Cena bez DPH [EUR/mer.j.]	Straty [%]	Suma bez DPH [EUR]
Variabilná zložka tarify za distribúciu	121910	kWh	0,0095730		1167,04
Rezervovaná kapacita	500,0000	kW	5,4124000	0	2706,20
Platba za straty elektr.pri distr.el.	121910	kWh	0,0022560		275,03
Odvod do jadrového fondu	121910	kWh	0,0032100		391,33
Platba za systémové služby	121910	kWh	0,0070500		859,47
Platba za prevádzkovanie systému	121910	kWh	0,0229000		2791,74
Spolu					8190,81

	Dodávka silovej elektriny [kWh]	Spotreba [EUR]	Distribúcia a prenos [EUR]	Suma bez DPH [EUR]
Spolu	121910	5657,23	8190,81	13848,04

4/5

ZSE Energia, a. s., Čulenova 6, P. O. Box 325, 810 00 Bratislava 1
 Anton Pála, Back Office
 T +421-(0)2-50 61 28 22, F +421-(0)2-50 61 49 89, topzakaznici@zse-energia.sk.
 IČO: 36677281, IČ DPH: SK2022249295, DIČ: 2022249295
 Bankové spojenie: Tatra banka, a.s., č. ú.: 2649000047/1100; IBAN SK72 1100 0000 0026 4900 0047; BIC: TATRSKBX
 Spoločnosť je zapísaná v Obchodnom registri Okresného súdu Bratislava I, oddiel Sa, v. č. 3978/B

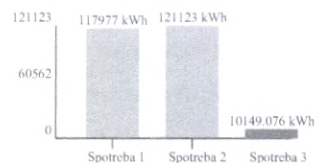

Spotreba 1 - aktuálna priemerná mesačná spotreba v kWh
 Spotreba 2 - priemerná spotreba za rovnaké obdobie v predchádzajúcom roku v kWh
 Spotreba 3 - priemerná mesačná spotreba v produkte v kWh

Technické údaje

Časový interval od – do: 01. 10. 2016 – 31. 10. 2016

Číslo elektromeru: 3512476

Počet kumulácií: 1

Názov položky	Druh tarify	Merná jednotka	Predchádzajúci stav	Konečný stav	Rozdiel	K	Fakt. nás.	Straty [%]	Straty [mer. j.]	Celkom [mer. j.]
Max. nameraný výkon		kW	2899,70	2935,50	35,80		10,00			358,0000
Činná	VT	kWh	493623,00	501585,00	7962,00		10,00			79620,0000
	NT	kWh	245687,00	249916,00	4229,00		10,00			42290,0000
Jalová induktívna	IT	kVArh	180199,00	182925,00	2726,00		10,00			27260,0000

Max. nameraný výkon 358,00 kW

Hodnoty merania sú Vám k dispozícii na požiadanie. Prosím kontaktujte nás prostredníctvom ZSE Energia, a. s., Čulenova 6, P. O. Box 325, 810 00 Bratislava I Anton Pála, Back Office, tel.: +421-(0)2-50 61 28 22, fax: +421-(0)2-50 61 49 89, topzakaznici@zse-energia.sk.

Výpočet účinníka

Čitateľ pre výp. TG PHI 1 [kvarh]	27260,000
Menovateľ pre výp. TG PHI 1 [kWh]	121910,000
TG PHI 1	0,224