

CS



BTSEJYSY-0002-000010

D + 2

Porad. č. faktúry / Var. symbol: 7102600518

Obchodný partner: 5100017312

Zmluvný účet: 6410008556

EKO-podnik verejnoprospešných služieb
HALAŠOVA 20
832 90 BRATISLAVA 3

Dátum splatnosti: 21. 12. 2016

Dátum dodania: 30. 11. 2016

Dátum spotreby: 30. 11. 2016

Dátum vyhotovenia: 07. 12. 2016

Meno a sídlo obch. partnera podľa obch. reg.:

EKO-podnik verejnoprospešných služieb

HALAŠOVA 20

832 90 BRATISLAVA

IČO: 00491870

DIČ: 2020887022

IČ DPH: SK2020887022

Vážený obchodný partner,

ďakujeme za prejavenu dôveru. Posielame Vám faktúru za elektrinu. Prosíme, aby ste nedoplatok uhradili do 21.12.2016. Ďakujeme.

	Suma bez DPH [EUR]	DPH [%]	DPH [EUR]	Suma s DPH [EUR]
Za dodanie tovaru a služieb	379,74	20,00	75,95	455,69
Spolu	379,74		75,95	455,69
Nedoplatok				455,69

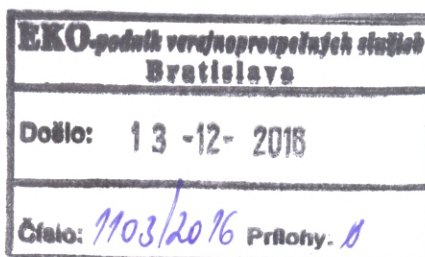
Dôležité informácie o zvyšovaní energetickej efektívnosti a úsporách energií nájdete na www.setri.sk.

Porad. č. faktúry / Var. symbol: 7102600518
 Obchodný partner: 5100017312
 Zmluvný účet: 6410008556

Meno a sídlo obch. partnera podľa obch. reg.:
 EKO-podnik verejnoprospešných služieb
 HALAŠOVA 20
 832 90 BRATISLAVA
 IČO: 00491870
 DIČ: 2020887022
 IČ DPH: SK2020887022

Číslo miesta dodávky: 24ZZS5013069000C
 Číslo miesta spotreby: 3105013069
 Fakturované obdobie: 01. 11. 2016 – 30. 11. 2016
 Produkt: Register-Special

Adresa miesta spotreby:
 HALAŠOVA 20
 831 03 BRATISLAVA

Zmluvné hodnoty

Rezervovaná kapacita [kW]	Max. rezervovaná kapacita [kW]	Objednané množstvo [kWh]	Dodané množstvo [kWh]	Dohodnutý cos. fi
0	0	0	0	

Spotreba elektrickej energie

	Množstvo	Merná jednotka	Cena bez DPH [EUR/mer.j.]	Suma bez DPH [EUR]
IT vrátane strát	2765	kWh	0,0450850	124,66
Spotrebná daň	2765	kWh	0,0013200	3,65
Spolu				128,31

Distribúcia a prenos

Produkt: C2-X3

	Množstvo	Merná jednotka	Cena bez DPH [EUR/mer.j.]	Straty [%]	Suma bez DPH [EUR]
Variabilná zložka tarify za distribúciu	2765	kWh	0,0260480		72,02
Rezervovaná kapacita	300,0000	A	0,2202000	0	66,06
Prirážka za nedodržanie účinníka	0				0,00
Dodávka jalovej elektriny	32	kVArh	0,0000000		-0,00
Platba za straty elektr.pri distr.el.	2765	kWh	0,0078330		21,66
Odvod do jadrového fondu	2765	kWh	0,0032100		8,88
Platba za systémové služby	2765	kWh	0,0070500		19,49
Platba za prevádzkovanie systému	2765	kWh	0,0229000		63,32
Spolu					251,43

	Dodávka silovej elektriny [kWh]	Spotreba [EUR]	Distribúcia a prenos [EUR]	Suma bez DPH [EUR]
Spolu	2765	128,31	251,43	379,74

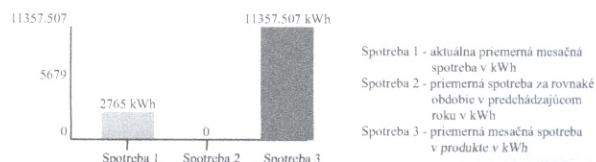

Výmena meracieho zariadenia

Časový interval od – do: 01. 11. 2016 – 30. 11. 2016

Číslo elektromeru: 310371

Počet kumulácií: 1

Názov položky	Druh tarify	Merná jednotka	Predchádzajúci stav	Konečný stav	Rozdiel	K	Fakt. nás.	Straty [%]	Straty [mer. j.]	Celkom [mer. j.]
Max. nameraný výkon		kW	0,00	14,78	14,78		1,00			14,7800
Činná	1T	kWh	11378,00	14143,00	2765,00		1,00			2765,0000
Jalová indukčná	1T	kVArh	1582,00	1915,00	333,00		1,00			333,0000
Jalová kapacitná	1T	kVArh	397,00	429,00	32,00		1,00			32,0000

Technické údaje

Max. nameraný výkon 14,78 kW

Hodnoty merania sú Vám k dispozícii na požiadanie. Prosím kontaktujte nás prostredníctvom ZSE Energia, a. s., Čulenova 6, P. O. Box 325, 810 00 Bratislava 1 Anton Pála, Back Office, tel.: +421-(0)2-50 61 28 22, fax: +421-(0)2-50 61 49 89, topzakaznici@zse-energia.sk.

Výpočet účinníka

Čitateľ pre výp. TG PHI 1 [kvarh]	333,000
Menovateľ pre výp. TG PHI 1 [kWh]	2765,000
TG PHI 1	0,120