

Porad. č. faktúry / Var. symbol: 7102606537

Obchodný partner: 5100017312

Zmluvný účet: 6410008556

EKO-podnik verejnoprospěšných služieb  
HALAŠOVA 20  
832 90 BRATISLAVA 3

Dátum splatnosti: 18. 01. 2017

Dátum dodania: 31. 12. 2016

Dátum spotreby: 31. 12. 2016

Dátum vyhotovenia: 04. 01. 2017

Meno a sídlo obch. partnera podľa obch. reg.:  
EKO-podnik verejnoprospěšných služieb  
HALAŠOVA 20  
832 90 BRATISLAVA  
IČO: 00491870  
DIČ: 2020887022  
IČ DPH: SK2020887022

Vážení obchodný partner,

ďakujeme za prejavenu dôveru. Posielame Vám faktúru za elektrinu. Prosíme, aby ste nedoplatok uhradili do 18.01.2017. Ďakujeme.

	Suma bez DPH [EUR]	DPH [%]	DPH [EUR]	Suma s DPH [EUR]
Za dodanie tovaru a služieb	413,43	20,00	82,69	496,12
<b>Spoľu</b>	<b>413,43</b>		<b>82,69</b>	<b>496,12</b>
Nedoplatok				496,12

Dôležité informácie o zvyšovaní energetickej efektívnosti a úsporách energií nájdete na [www.setri.sk](http://www.setri.sk)

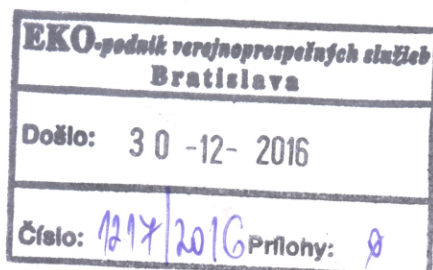

ZSE Energia, a. s., Culenova 6, P. O. Box 325, 810 00 Bratislava 1

Anton Pála, Back Office

T +421-(0)2-50 61 28 22, F +421-(0)2-50 61 49 89, topzakaznici@zse-energia.sk.

IČO: 3667281, IČ DPH: SK202249295, DIČ: 202249295

Bankové spojenie: Tatra banka, a.s., č. ú.: 2649000047/1100; IBAN SK72 1100 0000 0026 4900 0047; BIC: TATRKBX

Spoločnosť je zapísaná v Obchodnom registri Okresného súdu Bratislava I, oddiel Sa, v. č. 3978/B

Vystavená faktúra bola skontrolovaná.

Porad. č. faktúry / Var. symbol: 7102606537  
Obchodný partner: 5100017312  
Zmluvný účet: 6410008556

Meno a sídlo obch. partnera podľa obch. reg.:  
EKO-podnik verejnoprospešných služieb  
HALAŠOVA 20  
832 90 BRATISLAVA  
IČO: 00491870  
DIČ: 2020887022  
IČ DPH: SK2020887022

Číslo miesta dodávky: 24/ZS5013069000C  
Číslo miesta spotreby: 3105013069  
Fakturované obdobie: 01. 12. 2016 – 31. 12. 2016  
Produkt: Register-Special

Adresa miesta spotreby:  
HALAŠOVA 20  
831 03 BRATISLAVA

### Zmluvné hodnoty

Rezervovaná kapacita [kW]	Max. rezervovaná kapacita [kW]	Objednané množstvo [kWh]	Dodané množstvo [kWh]	Dohodnutý cos. fi
0	0	0	0	

### Spotreba elektrickej energie

	Množstvo	Merná jednotka	Cena bez DPH [EUR/mer.j.]	Suma bez DPH [EUR]
IT vrátane strát	3062	kWh	0,0450850	138,05
Prekročenie objednanej spotreby	5827	kWh		
Spotrebná daň	3062	kWh	0,0013200	4,04
<b>Spolu</b>				<b>142,09</b>

### Distribúcia a prenos

Produkt: C2-X3

	Množstvo	Merná jednotka	Cena bez DPH [EUR/mer.j.]	Straty [%]	Suma bez DPH [EUR]
Variabilná zložka tarify za distribúciu	3062	kWh	0,0260480		79,76
Rezervovaná kapacita	300,0000	A	0,2202000	0	66,06
Prirážka za nedodržanie účinníka	0				0,00
Dodávka jalovej elektriny	32	kVArh	0,0000000		0,00
Platba za straty elektr. pri distr. el.	3062	kWh	0,0078330		23,98
Odvod do jadrového fondu	3062	kWh	0,0032100		9,83
Platba za systémové služby	3062	kWh	0,0070500		21,59
Platba za prevádzkovanie systému	3062	kWh	0,0229000		70,12
<b>Spolu</b>					<b>271,34</b>

	Dodávka silovej elektriny [kWh]	Spotreba [EUR]	Distribúcia a prenos [EUR]	Suma bez DPH [EUR]
<b>Spolu</b>	<b>3062</b>	<b>142,09</b>	<b>271,34</b>	<b>413,43</b>

2/3

ZSE Energia, a. s., Čulenova 6, P. O. Box 325, 810 00 Bratislava 1  
Anton Pála, Back Office  
T +421-(0)2-50 61 28 22, F +421-(0)2-50 61 49 89, topzakaznici@zse-energia.sk.  
IČO: 36677281, IČ DPH: SK2022249295, DIČ: 2022249295  
Bankové spojenie: Tatra banka, a.s., č. ú.: 2649000047/1100; IBAN SK72 1100 0000 0026 4900 0047; BIC: TATRKBX  
Spoločnosť je zapísaná v Obchodnom registri Okresného súdu Bratislava I, oddiel Sa, v. č. 3978/B

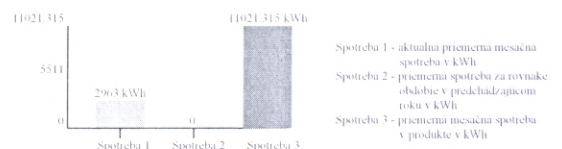

**Technické údaje**

Časový interval od – do: 01. 12. 2016 – 31. 12. 2016

Číslo elektromeru: 310371

Počet kumulácií: 1

Názov položky	Druh tarify	Merná jednotka	Predchádzajúci stav	Konečný stav	Rozdiel	K	Fakt. nás.	Straty [%]	Straty [mer. j.]	Celkom [mer. j.]
Max. nameraný výkon		kW	0,00	11,10	11,10		1,00			11,1000
Činná	IT	kWh	14143,00	17205,00	3062,00		1,00			3062,0000
Jalová induktívna	IT	kVArh	1915,00	2243,00	328,00		1,00			328,0000
Jalová kapacitná	IT	kVArh	429,00	461,00	32,00		1,00			32,0000

**Technické údaje**

Max. nameraný výkon

11,10 kW

Hodnoty merania sú Vám k dispozícii na požiadanie. Prosím kontaktujte nás prostredníctvom ZSE Energia, a. s., Čulenova 6, P. O. Box 325, 810 00 Bratislava | Anton Pála, Back Office, tel.: +421-(0)2-50 61 28 22, fax: +421-(0)2-50 61 49 89, topzakaznici@zse-energia.sk.

**Výpočet účinníka**

Čitateľ pre výp. TG PHI 1 [kvarh]	328,000
Menovateľ pre výp. TG PHI 1 [kWh]	3062,000
TG PHI 1	0,107