

Porad. č. faktúry / Var. symbol: 7111461602

Obchodný partner: 5100017312

Zmluvný účet: 6400001547

EKO-podnik verejnoprospešných služieb  
HALAŠOVA 20  
831 03 BRATISLAVA 3Dátum splatnosti: 12. 04. 2017  
Dátum dodania: 28. 02. 2017  
Dátum spotreby: 28. 02. 2017  
Dátum vyhotovenia: 10. 03. 2017Meno a sídlo obch. partnera podľa obch. reg.:  
EKO-podnik verejnoprospešných služieb  
HALAŠOVA 20  
832 90 BRATISLAVA  
IČO: 00491870  
DIČ: 2020887022  
IČ DPH: SK2020887022

Vážený obchodný partner,  
ďakujeme za prejavenu dôveru. Posielame Vám faktúru za elektrinu. Úhrada nedoplatku bude realizovaná v rámci inkasa priamo z Vášho účtu do 12.04.2017. Ďakujeme.

	Suma bez DPH [EUR]	DPH [%]	DPH [EUR]	Suma s DPH [EUR]
Za dodanie tovaru a služieb	14903,94	20,00	2980,79	17884,73
Odpočítané zálohy				-16030,00
<b>Spolu</b>	<b>14903,94</b>		<b>2980,79</b>	<b>1854,73</b>
<b>Nedoplatok</b>				<b>1854,73</b>

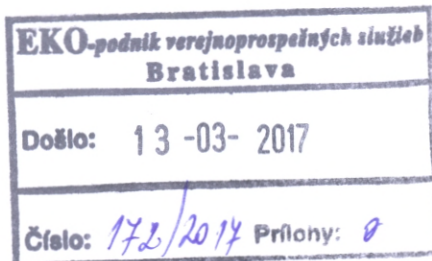
Dôležité informácie o zvyšovaní energetickej efektívnosti a úsporách energií nájdete na [www.setri.sk](http://www.setri.sk).

Porad. č. faktúry / Var. symbol: 7111461602  
 Obchodný partner: 5100017312  
 Zmluvný účet: 6400001547

Meno a sídlo obch. partnera podľa obch. reg.:  
 EKO-podnik verejnoprospešných služieb  
 HALAŠOVA 20  
 832 90 BRATISLAVA  
 IČO: 00491870  
 DIČ: 2020887022  
 IČ DPH: SK2020887022

Číslo miesta dodávky: 24ZZS70014050006  
 Číslo miesta spotreby: 3107001405  
 Fakturované obdobie: 01. 02. 2017 – 28. 02. 2017  
 Produkt: AdaptPowerSpecial

Adresa miesta spotreby:  
 LOKA KAMZÍK 9999  
 831 01 BRATISLAVA

**Zmluvné hodnoty**

Rezervovaná kapacita [kW]	Max. rezervovaná kapacita [kW]	Objednané množstvo [kWh]	Dodané množstvo [kWh]	Dohodnutý cos. fi
100	500	0	0	

**Spotreba elektrickej energie**

	Množstvo	Merná jednotka	Cena bez DPH [EUR/mer.j.]	Suma bez DPH [EUR]
VT vrátane strát	5876	kWh	0,0450000	264,42
NT vrátane strát	4097	kWh	0,0450000	184,37
Spotrebná daň	9973	kWh	0,0013200	13,16
<b>Spolu</b>				<b>461,95</b>

**Distribúcia a prenos**

Produkt: X2

	Množstvo	Merná jednotka	Cena bez DPH [EUR/mer.j.]	Straty [%]	Suma bez DPH [EUR]
Variabilná zložka tarify za distribúciu	9973	kWh	0,0095730		95,47
Rezervovaná kapacita	100,0000	kW	4,6005000	0	460,05
Platba za straty elektr.pri distr.el.	9973	kWh	0,0022560		22,50
Odvod do jadrového fondu	9973	kWh	0,0032100		32,01
Platba za systémové služby	9973	kWh	0,0070491		70,30
Platba za prevádzkovanie systému	9973	kWh	0,0262030		261,32
<b>Spolu</b>					<b>941,65</b>

	Dodávka silovej elektriny [kWh]	Spotreba [EUR]	Distribúcia a prenos [EUR]	Suma bez DPH [EUR]
<b>Spolu</b>	<b>9973</b>	<b>461,95</b>	<b>941,65</b>	<b>1403,60</b>

2/5

ZSE Energia, a. s., Čulenova 6, P. O. Box 325, 810 00 Bratislava 1  
 Renáta Ivanová, Back Office  
 T +421-(0)2-50 61 22 47, F +421-(0)2-50 61 49 89, topzakaznici@zse-energia.sk.  
 IČO: 36677281, IČ DPH: SK2022249295, DIČ: 2022249295  
 Bankové spojenie: Tatra banka, a.s., č. ú.: 2649000047/1100, IBAN SK72 1100 0000 0026 4900 0047; BIC: TATRKBX  
 Spoločnosť je zapísaná v Obchodnom registri Okresného súdu Bratislava I, oddiel Sa, v. č. 3978/B

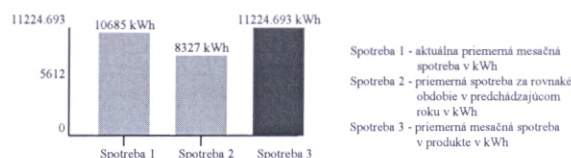

**Technické údaje**

Časový interval od – do: 01. 02. 2017 – 28. 02. 2017

Číslo elektromeru: 392921

Počet kumulácií: 1

Názov položky	Druh tarify	Merná jednotka	Predchádzajúci stav	Konečný stav	Rozdiel	K	Fakt. nás.	Straty [%]	Straty [mer. j.]	Celkom [mer. j.]
Max. nameraný výkon		kW	661,02	666,74	5,72		10,00			57,2000
Činná	NT	kWh	66513,00	66907,00	394,00		10,00	4,00	157	4097,0000
	VT	kWh	64675,00	65240,00	565,00		10,00	4,00	226	5876,0000
Jalová indukčná	IT	kVArh	22595,00	22668,00	73,00		10,00			730,0000

**Technické údaje**

Max. nameraný výkon 57,20 kW

Hodnoty merania sú Vám k dispozícii na požiadanie. Prosím kontaktujte nás prostredníctvom ZSE Energia, a. s., Čulenova 6, P. O. Box 325, 810 00 Bratislava I Renáta Ivanová, Back Office, tel.: +421-(0)2-50 61 22 47, fax: +421-(0)2-50 61 49 89, topzakaznici@zse-energia.sk.

**Výpočet účinníka**

Čitateľ pre výp. TG PHI 1 [kvarh]	730,000
Menovateľ pre výp. TG PHI 1 [kWh]	9973,000
TG PHI 1	0,073

Porad. č. faktúry / Var. symbol: 7111461602  
 Obchodný partner: 5100017312  
 Zmluvný účet: 6400001547

Meno a sídlo obch. partnera podľa obch. reg.:  
 EKO-podnik verejnoprospešných služieb  
 HALAŠOVA 20  
 832 90 BRATISLAVA  
 IČO: 00491870  
 DIČ: 2020887022  
 IČ DPH: SK2020887022

Číslo miesta dodávky: 24ZZS8035930000J  
 Číslo miesta spotreby: 3108035930  
 Fakturované obdobie: 01. 02. 2017 – 28. 02. 2017  
 Produkt: AdaptPowerSpecial

Adresa miesta spotreby:  
 ŠANCOVÁ 112  
 831 04 BRATISLAVA

**Zmluvné hodnoty**

Rezervovaná kapacita [kW]	Max. rezervovaná kapacita [kW]	Objednané množstvo [kWh]	Dodané množstvo [kWh]	Dohodnutý cos. fí
450	950	0	0	

**Spotreba elektrickej energie**

	Množstvo	Merná jednotka	Cena bez DPH [EUR/mer.j.]	Suma bez DPH [EUR]
VT vrátane strát	77570	kWh	0,0450000	3490,65
NT vrátane strát	39380	kWh	0,0450000	1772,10
Spotrebná daň	116950	kWh	0,0013200	154,37
<b>Spolu</b>				<b>5417,12</b>

**Distribúcia a prenos**  
 Produkt: X2

	Množstvo	Merná jednotka	Cena bez DPH [EUR/mer.j.]	Straty [%]	Suma bez DPH [EUR]
Variabilná zložka tarify za distribúciu	116950	kWh	0,0095730		1119,56
Rezervovaná kapacita	450,0000	kW	5,4124000	0	2435,58
Platba za straty elektr.pri distr.el.	116950	kWh	0,0022560		263,84
Odvod do jadrového fondu	116950	kWh	0,0032100		375,41
Platba za systémové služby	116950	kWh	0,0070491		824,39
Platba za prevádzkovanie systému	116950	kWh	0,0262030		3064,44
<b>Spolu</b>					<b>8083,22</b>

	Dodávka silovej elektriny [kWh]	Spotreba [EUR]	Distribúcia a prenos [EUR]	Suma bez DPH [EUR]
<b>Spolu</b>	<b>116950</b>	<b>5417,12</b>	<b>8083,22</b>	<b>13500,34</b>

4/5

ZSE Energia, a. s., Čulenova 6, P. O. Box 325, 810 00 Bratislava 1  
**Renáta Ivanová, Back Office**  
 T +421-(0)2-50 61 22 47, F +421-(0)2-50 61 49 89, topzakaznici@zse-energia.sk.  
 IČO: 36677281, IČ DPH: SK2022249295, DIČ: 2022249295  
 Bankové spojenie: Tatra banka, a.s., č. ú.: 2649000047/1100, IBAN SK72 1100 0000 0026 4900 0047, BIC: TATRKBX  
 Spoločnosť je zapísaná v Obchodnom registri Okresného súdu Bratislava I, oddiel Sa, v. č. 3978/B

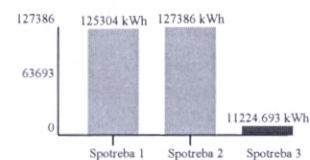

Spotreba 1 - aktuálna priemerná mesačná spotreba v kWh  
 Spotreba 2 - priemerná spotreba za rovnaké obdobie v predchádzajúcom roku v kWh  
 Spotreba 3 - priemerná mesačná spotreba v produkte v kWh

**Technické údaje**

Časový interval od – do: 01. 02. 2017 – 28. 02. 2017

Číslo elektromeru: 3512476

Počet kumulácií: 1

Názov položky	Druh tarify	Merná jednotka	Predchádzajúci stav	Konečný stav	Rozdiel	K	Fakt. nás.	Straty [%]	Straty [mer. j.]	Celkom [mer. j.]
Max. nameraný výkon		kW	3043,90	3079,50	35,60		10,00			356,0000
Činná	NT	kWh	262276,00	266214,00	3938,00		10,00			39380,0000
	VT	kWh	526817,00	534574,00	7757,00		10,00			77570,0000
Jalová induktívna	IT	kVArh	190156,00	192347,00	2191,00		10,00			21910,0000

Max. nameraný výkon 356,00 kW

Hodnoty merania sú Vám k dispozícii na požiadanie. Prosím kontaktujte nás prostredníctvom ZSE Energia, a. s., Čulenova 6, P. O. Box 325, 810 00 Bratislava I Renáta Ivanová, Back Office, tel.: +421-(0)2-50 61 22 47, fax: +421-(0)2-50 61 49 89, topzakaznici@zse-energia.sk.

**Výpočet účinníka**

Čitateľ pre výp. TG PHI 1 [kvarh] 21910,000

Menovateľ pre výp. TG PHI 1 [kWh] 116950,000

TG PHI 1 0,187

**K dátumu vystavenia tejto faktúry evidujeme voči Vám doklady v nasledovnej výške a štruktúre:**

Druh pohľadávky	Variabilný symbol	Dátum splatnosti	Nedoplatok(+)/Preplatok(-) [EUR]
Opravná faktúra	7111460900	12.04.17	381,25
Vyúčtovacia faktúra za spotrebu	7111461602	12.04.17	1854,73
<b>Celkom</b>			<b>2235,98</b>

**Nedoplatky uhrad'te, prosím, jednotlivo, s použitím príslušného variabilného symbolu a správnej sumy na účty ZSE Energia, a. s.**
**Preplatky budú vysporiadané v súlade so Všeobecnými obchodnými podmienkami.**