

Porad. č. faktúry / Var. symbol: 7102673289

Obchodný partner: 5100017312

Zmluvný účet: 6400001547

 EKO-podnik verejnoprošpešných služieb
 HALAŠOVA 20
 831 03 BRATISLAVA 3

 Dátum splatnosti: 06. 06. 2017
 Dátum dodania: 30. 04. 2017
 Dátum spotreby: 30. 04. 2017
 Dátum vyhotovenia: 04. 05. 2017

 Meno a sídlo obch. partnera podľa obch. reg.:
 EKO-podnik verejnoprošpešných služieb
 HALAŠOVA 20
 832 90 BRATISLAVA
 IČO: 00491870
 DIČ: 2020887022
 IČ DPH: SK2020887022

Vážený obchodný partner,
 ďakujeme za prejavenu dôveru. Posielame Vám faktúru za elektrinu. Úhrada nedoplatku bude realizovaná v rámci inkasa priamo z Vášho účtu do 06.06.2017. Ďakujeme.

	Suma bez DPH [EUR]	DPH [%]	DPH [EUR]	Suma s DPH [EUR]
Za dodanie tovaru a služieb	15229,82	20,00	3045,96 ✓	18275,78
Odpočítané zálohy				-16030,00
Spolu	15229,82		3045,96	2245,78
Nedoplatok				2245,78

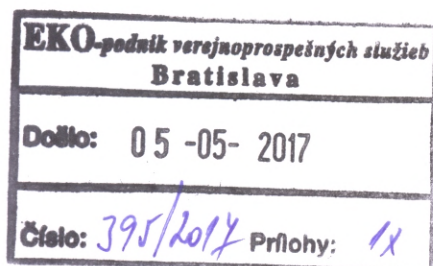
 Dôležité informácie o zvyšovaní energetickej efektívnosti a úsporách energií nájdete na www.setri.sk.

ZSE Energia, a. s., Čulenova 6, P. O. Box 325, 810 00 Bratislava 1

Back Office korporátneho predaja,

 T +421-(0)2-50 61 22 47, F +421-(0)2-50 61 49 89, topzakaznici@zse-energia.sk.

IČO: 36677281, IČ DPH: SK2022249295, DIČ: 2022249295

Bankové spojenie: Tatra banka, a.s., č. ú.: 2649000047/1100; IBAN SK72 1100 0000 0026 4900 0047; BIC: TATRSKBX

Spoločnosť je zapísaná v Obchodnom registri Okresného súdu Bratislava I, oddiel Sa, v. č. 3978/B

Vystavená faktúra bola skontrolovaná.

Porad. č. faktúry / Var. symbol: 7102673289
 Obchodný partner: 5100017312
 Zmluvný účet: 6400001547

Meno a sídlo obch. partnera podľa obch. reg.:
 EKO-podnik verejnoprospešných služieb
 HALAŠOVA 20
 832 90 BRATISLAVA
 IČO: 00491870
 DIČ: 2020887022
 IČ DPH: SK2020887022

Číslo miesta dodávky: 24ZZS70014050006
 Číslo miesta spotreby: 3107001405
 Fakturované obdobie: 01. 04. 2017 – 30. 04. 2017
 Produkt: AdaptPowerSpecial

Adresa miesta spotreby:
 LOKA KAMZÍK 9999
 831 01 BRATISLAVA

Zmluvné hodnoty

Rezervovaná kapacita [kW]	Max. rezervovaná kapacita [kW]	Objednané množstvo [kWh]	Dodané množstvo [kWh]	Dohodnutý cos. fi
100	500	0	0	

Spotreba elektrickej energie

	Množstvo	Merná jednotka	Cena bez DPH [EUR/mer.j.]	Suma bez DPH [EUR]
VT vrátane strát	3380	kWh	0,0450000	152,10
NT vrátane strát	3744	kWh	0,0450000	168,48
Spotrebná daň	7124	kWh	0,0013200	9,40
Spolu				329,98

Distribúcia a prenos

Produkt: X2

	Množstvo	Merná jednotka	Cena bez DPH [EUR/mer.j.]	Straty [%]	Suma bez DPH [EUR]
Variabilná zložka tarify za distribúciu	7124	kWh	0,0095730		68,20
Rezervovaná kapacita	100,0000	kW	4,6005000	0	460,05
Platba za straty elektr.pri distr.el.	7124	kWh	0,0022560		16,07
Odvod do jadrového fondu	7124	kWh	0,0032100		22,87
Platba za systémové služby	7124	kWh	0,0070491		50,22
Platba za prevádzkovanie systému	7124	kWh	0,0262030		186,67
Spolu					804,08

	Dodávka silovej elektriny [kWh]	Spotreba [EUR]	Distribúcia a prenos [EUR]	Suma bez DPH [EUR]
Spolu	7124	329,98	804,08	1134,06

2/5

ZSE Energia, a. s., Čulenova 6, P. O. Box 325, 810 00 Bratislava 1
Back Office korporátneho predaja,
T +421-(0)2-50 61 22 47, F +421-(0)2-50 61 49 89, topzakaznici@zse-energia.sk.
 IČO: 36677281, IČ DPH: SK2022249295, DIČ: 2022249295
 Bankové spojenie: Tatra banka, a.s., č. ú.: 2649000047/1100; IBAN SK72 1100 0000 0026 4900 0047; BIC: TATRSKBX
 Spoločnosť je zapísaná v Obchodnom registri Okresného súdu Bratislava I, oddiel Sa, v. č. 3978/B

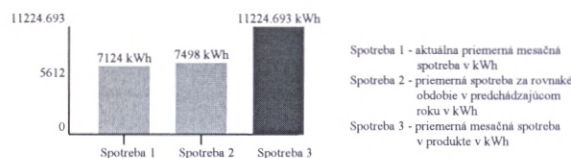

Technické údaje

Časový interval od – do: 01. 04. 2017 – 30. 04. 2017

Číslo elektromeru: 392921

Počet kumulácií: 1

Názov položky	Druh tarify	Merná jednotka	Predchádzajúci stav	Konečný stav	Rozdiel	K	Fakt. nás.	Straty [%]	Straty [mer. j.]	Celkom [mer. j.]
Max. nameraný výkon		kW	671,82	676,13	4,31		10,00			43,1000
Činná	VT	kWh	65760,00	66085,00	325,00		10,00	4,00	130	3380,0000
	NT	kWh	67228,00	67588,00	360,00		10,00	4,00	144	3744,0000
Jalová indukčná	IT	kVArh	22764,00	22885,00	121,00		10,00			1210,0000

Technické údaje

Max. nameraný výkon 43,10 kW

Hodnoty merania sú Vám k dispozícii na požiadanie. Prosím kontaktujte nás prostredníctvom ZSE Energia, a. s., Čulenova 6, P. O. Box 325, 810 00 Bratislava I Back Office korporátneho predaja, , tel.: +421-(0)2-50 61 22 47, fax: +421-(0)2-50 61 49 89, topzakaznici@zse-energia.sk.

Výpočet účinníka

Čitateľ pre výp. TG PHI 1 [kvarh]	1210,000
Menovateľ pre výp. TG PHI 1 [kWh]	7124,000
TG PHI 1	0,170

Porad. č. faktúry / Var. symbol: 7102673289
 Obchodný partner: 5100017312
 Zmluvný účet: 6400001547

Meno a sídlo obch. partnera podľa obch. reg.:
 EKO-podnik verejnoprospešných služieb
 HALAŠOVA 20
 832 90 BRATISLAVA
 IČO: 00491870
 DIČ: 2020887022
 IČ DPH: SK2020887022

Číslo miesta dodávky: 24ZZS8035930000J
 Číslo miesta spotreby: 3108035930
 Fakturované obdobie: 01. 04. 2017 – 30. 04. 2017
 Produkt: AdaptPowerSpecial

Adresa miesta spotreby:
 ŠANCOVÁ 112
 831 04 BRATISLAVA

Zmluvné hodnoty

Rezervovaná kapacita [kW]	Max. rezervovaná kapacita [kW]	Objednané množstvo [kWh]	Dodané množstvo [kWh]	Dohodnutý cos. fi
650	950	0	0	

Spotreba elektrickej energie

	Množstvo	Merná jednotka	Cena bez DPH [EUR/mer.j.]	Suma bez DPH [EUR]
VT vrátane strát	71210	kWh	0,0450000	3204,45
NT vrátane strát	40590	kWh	0,0450000	1826,55
Spotrebná daň	111800	kWh	0,0013200	147,58
Spolu				5178,58

Distribúcia a prenos

Produkt: X2

	Množstvo	Merná jednotka	Cena bez DPH [EUR/mer.j.]	Straty [%]	Suma bez DPH [EUR]
Variabilná zložka tarify za distribúciu	111800	kWh	0,0095730		1070,26
Rezervovaná kapacita	650,0000	kW	5,4124000	0	3518,06
Dodávka jalovej elektriny	10	kVArh	0,0166000		0,17
Platba za straty elektr.pri distr.el.	111800	kWh	0,0022560		252,22
Odvod do jadrového fondu	111800	kWh	0,0032100		358,88
Platba za systémové služby	111800	kWh	0,0070491		788,09
Platba za prevádzkovanie systému	111800	kWh	0,0262030		2929,50
Spolu					8917,18

	Dodávka silovej elektriny [kWh]	Spotreba [EUR]	Distribúcia a prenos [EUR]	Suma bez DPH [EUR]
Spolu	111800	5178,58	8917,18	14095,76

4/5

ZSE Energia, a. s., Čulenova 6, P. O. Box 325, 810 00 Bratislava 1

Back Office korporátneho predaja,
T +421-(0)2-50 61 22 47, F +421-(0)2-50 61 49 89, topzakaznici@zse-energia.sk.

IČO: 36677281, IČ DPH: SK2022249295, DIČ: 2022249295

Bankové spojenie: Tatra banka, a.s., č. ú.: 2649000047/1100; IBAN SK72 1100 0000 0026 4900 0047; BIC: TATRSKBX

Spoločnosť je zapísaná v Obchodnom registri Okresného súdu Bratislava I, oddiel Sa, v. č. 3978/B

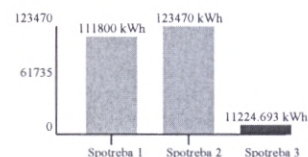

Spotreba 1 - aktuálna priemerná mesačná spotreba v kWh
 Spotreba 2 - priemerná spotreba za rovnaké obdobie v predchádzajúcom roku v kWh
 Spotreba 3 - priemerná mesačná spotreba v produkte v kWh

Technické údaje

Časový interval od – do: 01. 04. 2017 – 30. 04. 2017

Číslo elektromeru: 3512476

Počet kumulácií: 1

Názov položky	Druh tarify	Merná jednotka	Predchádzajúci stav	Konečný stav	Rozdiel	K	Fakt. nás.	Straty [%]	Straty [mer. j.]	Celkom [mer. j.]
Max. nameraný výkon		kW	3114,00	3150,50	36,50		10,00			365,0000
Činná	VT	kWh	543203,00	550324,00	7121,00		10,00			71210,0000
	NT	kWh	270152,00	274211,00	4059,00		10,00			40590,0000
Jalová indukčná	IT	kVArh	194819,00	197097,00	2278,00		10,00			22780,0000
Jalová kapacitná	IT	kVArh	73,00	74,00	1,00		10,00			10,0000

Max. nameraný výkon 365,00 kW

Hodnoty merania sú Vám k dispozícii na požiadanie. Prosím kontaktujte nás prostredníctvom ZSE Energia, a. s., Čulenova 6, P. O. Box 325, 810 00 Bratislava I Back Office korporátneho predaja, , tel.: +421-(0)2-50 61 22 47, fax: +421-(0)2-50 61 49 89, topzakaznici@zse-energia.sk.

Výpočet účinníka

Čitateľ pre výp. TG PHI 1 [kvarh] 22780,000

Menovateľ pre výp. TG PHI 1 [kWh] 111800,000

TG PHI 1 0,204

K dátumu vystavenia tejto faktúry evidujeme voči Vám doklady v nasledovnej výške a štruktúre:

Druh pohľadávky	Variabilný symbol	Dátum splatnosti	Nedoplatok(+)/Preplatok(-) [EUR]
Vyúčtovacia faktúra za spotrebu	7150954396	09.05.17	2490,62
Vyúčtovacia faktúra za spotrebu	7190835653	09.05.17	215,01
Vyúčtovacia faktúra za spotrebu	7102673289	06.06.17	2245,78
Celkom			4951,41

Nedoplatky uhrad'te, prosím, jednotlivo, s použitím príslušného variabilného symbolu a správnej sumy na účty ZSE Energia, a. s.
Preplatky budú vysporiadané v súlade so Všeobecnými obchodnými podmienkami.