

Porad. č. faktúry / Var. symbol: 7121258155

Obchodný partner: 5100017312

Zmluvný účet: 6410005330

EKO-podnik verejnoprospešných služieb  
HALAŠOVA 20  
832 90 BRATISLAVA 3Dátum splatnosti: 05. 06. 2017  
Dátum dodania: 30. 04. 2017  
Dátum spotreby: 30. 04. 2017  
Dátum vyhotovenia: 03. 05. 2017Meno a sídlo obch. partnera podľa obch. reg.:  
EKO-podnik verejnoprospešných služieb  
HALAŠOVA 20  
832 90 BRATISLAVA  
IČO: 00491870  
DIČ: 2020887022  
IČ DPH: SK2020887022Vážený obchodný partner,  
ďakujeme za prejavenu dôveru. Posielame Vám faktúru za elektrinu. Prosíme, aby ste nedoplatok uhradili do 05.06.2017. Ďakujeme.

	Suma bez DPH [EUR]	DPH [%]	DPH [EUR]	Suma s DPH [EUR]
Za dodanie tovaru a služieb	372,78	20,00	74,56 ✓	447,34
<b>Spolu</b>	<b>372,78</b>		<b>74,56</b>	<b>447,34</b>
<b>Nedoplatok</b>				<b>447,34</b>

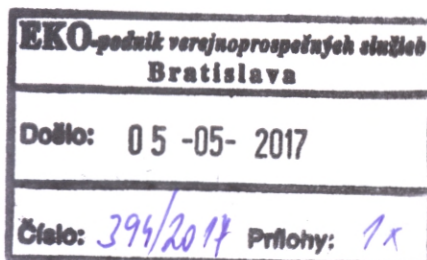
Dôležité informácie o zvyšovaní energetickej efektívnosti a úsporách energií nájdete na [www.setri.sk](http://www.setri.sk).

ZSE Energia, a. s., Čulenova 6, P. O. Box 325, 810 00 Bratislava 1

Back Office korporátneho predaja,

T +421-(0)2-50 61 22 47, F +421-(0)2-50 61 49 89, [topzakaznici@zse-energia.sk](mailto:topzakaznici@zse-energia.sk).

IČO: 36677281, IČ DPH: SK2022249295, DIČ: 2022249295

Bankové spojenie: Tatra banka, a.s., č. ú.: 2649000047/1100; IBAN SK72 1100 0000 0026 4900 0047; BIC: TATRSKBX

Spoločnosť je zapísaná v Obchodnom registri Okresného súdu Bratislava I, oddiel Sa, v. č. 3978/B

Vystavená faktúra bola skontrolovaná.

Porad. č. faktúry / Var. symbol: 7121258155  
 Obchodný partner: 5100017312  
 Zmluvný účet: 6410005330

Meno a sídlo obch. partnera podľa obch. reg.:  
 EKO-podnik verejnoprospěšných služieb  
 HALAŠOVA 20  
 832 90 BRATISLAVA  
 IČO: 00491870  
 DIČ: 2020887022  
 IČ DPH: SK2020887022

Číslo miesta dodávky: 24ZZS51721560007  
 Číslo miesta spotreby: 3105172156  
 Fakturované obdobie: 01. 04. 2017 – 30. 04. 2017  
 Produkt: Register-Special

Adresa miesta spotreby:  
 ZÁTIŠIE 4  
 831 03 BRATISLAVA

### Zmluvné hodnoty

Rezervovaná kapacita [kW]	Max. rezervovaná kapacita [kW]	Objednané množstvo [kWh]	Dodané množstvo [kWh]	Dohodnutý cos. ff
0	0	0	0	

### Spotreba elektrickej energie

	Množstvo	Merná jednotka	Cena bez DPH [EUR/mer.j.]	Suma bez DPH [EUR]
IT vrátane strát	2777	kWh	0,0450000	124,97
Spotrebná daň	2777	kWh	0,0013200	3,67
<b>Spolu</b>				<b>128,64</b>

### Distribúcia a prenos

Produkt: C2-X3

	Množstvo	Merná jednotka	Cena bez DPH [EUR/mer.j.]	Straty [%]	Suma bez DPH [EUR]
Variabilná zložka tarify za distribúciu	2777	kWh	0,0260480		72,34
Rezervovaná kapacita	240,0090	A	0,2202000	0	52,85
Dodávka jalovej elektriny	212	kVArh	0,0166000		3,52
Platba za straty elektr.pri distr.el.	2777	kWh	0,0051020		14,17
Odvod do jadrového fondu	2777	kWh	0,0032100		8,91
Platba za systémové služby	2777	kWh	0,0070491		19,58
Platba za prevádzkovanie systému	2777	kWh	0,0262030		72,77
<b>Spolu</b>					<b>244,14</b>

	Dodávka silovej elektriny [kWh]	Spotreba [EUR]	Distribúcia a prenos [EUR]	Suma bez DPH [EUR]
<b>Spolu</b>	<b>2777</b>	<b>128,64</b>	<b>244,14</b>	<b>372,78</b>

2/3

ZSE Energia, a. s., Čulenova 6, P. O. Box 325, 810 00 Bratislava 1  
 Back Office korporátneho predaja,  
 T +421-(0)2-50 61 22 47, F +421-(0)2-50 61 49 89, topzakaznici@zse-energia.sk.  
 IČO: 36677281, IČ DPH: SK2022249295, DIČ: 2022249295  
 Bankové spojenie: Tatra banka, a.s., č. ú.: 2649000047/1100; IBAN SK72 1100 0000 0026 4900 0047; BIC: TATRKBX  
 Spoločnosť je zapísaná v Obchodnom registri Okresného súdu Bratislava I, oddiel Sa, v. č. 3978/B

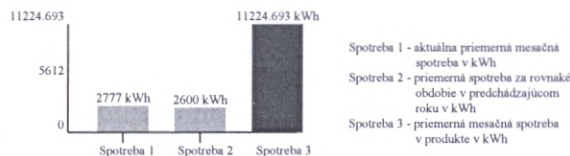

**Technické údaje**

Časový interval od – do: 01. 04. 2017 – 30. 04. 2017

Číslo elektromeru: 5541008

Počet kumulácií: 1

Názov položky	Druh tarify	Merná jednotka	Predchádzajúci stav	Konečný stav	Rozdiel	K	Fakt. nás.	Straty [%]	Straty [mer. j.]	Celkom [mer. j.]
Max. nameraný výkon		kW	464,96	479,57	14,61		1,00			14,6100
Činná	1T	kWh	84619,00	87396,00	2777,00		1,00			2777,0000
Jalová induktívna	1T	kVArh	20206,00	20797,00	591,00		1,00			591,0000
Jalová kapacitná	1T	kVArh	1736,00	1948,00	212,00		1,00			212,0000

**Technické údaje**

Max. nameraný výkon 14,61 kW

Hodnoty merania sú Vám k dispozícii na požiadanie. Prosím kontaktujte nás prostredníctvom ZSE Energia, a. s., Čulenova 6, P. O. Box 325, 810 00 Bratislava 1 Back Office korporátneho predaja, , tel.: +421-(0)2-50 61 22 47, fax: +421-(0)2-50 61 49 89, topzakaznici@zse-energia.sk.

**Výpočet účinníka**

Čitateľ pre výp. TG PHI 1 [kvarh] 591,000

Menovateľ pre výp. TG PHI 1 [kWh] 2777,000

TG PHI 1 0,213

**K dátumu vystavenia tejto faktúry evidujeme voči Vám doklady v nasledovnej výške a štruktúre:**

Druh pohľadávky	Variabilný symbol	Dátum splatnosti	Nedoplatok(+)/Preplatok(-) [EUR]
Vyúčtovacia faktúra za spotrebu	7180872879	09.05.17	509,03
Vyúčtovacia faktúra za spotrebu	7121258155	05.06.17	447,34
<b>Celkom</b>			<b>956,37</b>

Nedoplatky uhrad'te, prosím, jednotlivo, s použitím príslušného variabilného symbolu a správnej sumy na účty ZSE Energia, a. s. Preplatky budú vysporiadané v súlade so Všeobecnými obchodnými podmienkami.