

Porad. č. faktúry / Var. symbol: 7340016200

Obchodný partner: 5100017312

Zmluvný účet: 6400001547

EKO-podnik verejnoprospešných služieb  
HALAŠOVA 20  
831 03 BRATISLAVA 3Dátum splatnosti: 05. 09. 2017  
Dátum dodania: 31. 07. 2017  
Dátum spotreby: 31. 07. 2017  
Dátum vyhotovenia: 03. 08. 2017Meno a sídlo obch. partnera podľa obch. reg.:  
EKO-podnik verejnoprospešných služieb  
HALAŠOVA 20  
832 90 BRATISLAVA  
IČO: 00491870  
DIČ: 2020887022  
IČ DPH: SK2020887022Vážený obchodný partner,  
ďakujeme za prejavenu dôveru. Posielame Vám faktúru za elektrinu. Úhrada nedoplatku bude realizovaná v rámci inkasa priamo z Vášho účtu do 05.09.2017. Ďakujeme.

	Suma bez DPH [EUR]	DPH [%]	DPH [EUR]	Suma s DPH [EUR]
Za dodanie tovaru a služieb	17802,00	20,00	3560,40	21362,40
Odpočítané zálohy				-16030,00
<b>Spolu</b>	<b>17802,00</b>		<b>3560,40</b>	<b>5332,40</b>
<b>Nedoplatok</b>				<b>5332,40</b>

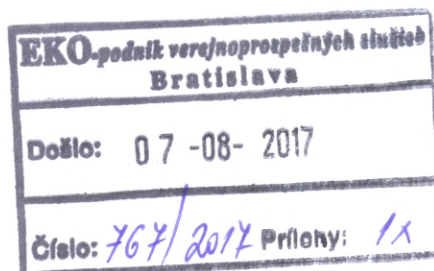
Dôležité informácie o zvyšovaní energetickej efektívnosti a úsporách energií nájdete na [www.setri.sk](http://www.setri.sk).

Porad. č. faktúry / Var. symbol: 7340016200  
 Obchodný partner: 5100017312  
 Zmluvný účet: 6400001547

Meno a sídlo obch. partnera podľa obch. reg.:  
 EKO-podnik verejnoprospešných služieb  
 HALAŠOVA 20  
 832 90 BRATISLAVA  
 IČO: 00491870  
 DIČ: 2020887022  
 IČ DPH: SK2020887022

Číslo miesta dodávky: 24ZZS70014050006  
 Číslo miesta spotreby: 3107001405  
 Fakturované obdobie: 01. 07. 2017 – 31. 07. 2017  
 Produkt: AdaptPowerSpecial

Adresa miesta spotreby:  
 LOKA KAMZÍK 9999  
 831 01 BRATISLAVA

### Zmluvné hodnoty

Rezervovaná kapacita [kW]	Max. rezervovaná kapacita [kW]	Objednané množstvo [kWh]	Dodané množstvo [kWh]	Dohodnutý cos. fi
100	500	0	0	

### Spotreba elektrickej energie

	Množstvo	Merná jednotka	Cena bez DPH [EUR/mer.j.]	Suma bez DPH [EUR]
VT vrátane strát	3078	kWh	0,0363200	111,79
NT vrátane strát	2204	kWh	0,0363200	80,05
Spotrebná daň	5282	kWh	0,0013200	6,97
<b>Spolu</b>				<b>198,81</b>

### Distribúcia a prenos

Produkt: X2

	Množstvo	Merná jednotka	Cena bez DPH [EUR/mer.j.]	Straty [%]	Suma bez DPH [EUR]
Variabilná zložka tarify za distribúciu	5282	kWh	0,0095730		50,56
Rezervovaná kapacita	100,0000	kW	4,6005000	0	460,05
Prirážka za nedodržanie účinníka	0				0,00
Platba za straty elektr.pri distr.el.	5282	kWh	0,0022560		11,92
Odvod do jadrového fondu	5282	kWh	0,0032100		16,96
Platba za systémové služby	5282	kWh	0,0070491		37,23
Platba za prevádzkovanie systému	5282	kWh	0,0262030		138,40
<b>Spolu</b>					<b>715,12</b>

	Dodávka silovej elektriny [kWh]	Spotreba [EUR]	Distribúcia a prenos [EUR]	Suma bez DPH [EUR]
<b>Spolu</b>	<b>5282</b>	<b>198,81</b>	<b>715,12</b>	<b>913,93</b>

2/5

ZSE Energia, a. s., Čulenova 6, P. O. Box 325, 810 00 Bratislava 1  
**Back Office korporátneho predaja,**  
 T +421-(0)2-50 61 22 47, F +421-(0)2-50 61 49 89, topzakaznici@zse-energia.sk.  
 IČO: 36677281, IČ DPH: SK2022249295, DIČ: 2022249295  
 Bankové spojenie: Tatra banka, a.s., č. ú.: 2649000047/1100; IBAN SK72 1100 0000 0026 4900 0047; BIC: TATRSKBX  
 Spoločnosť je zapísaná v Obchodnom registri Okresného súdu Bratislava I, oddiel Sa, v. č. 3978/B

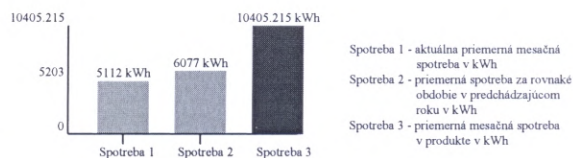

**Technické údaje**

Časový interval od – do: 01. 07. 2017 – 31. 07. 2017

Číslo elektromeru: 6464409

Počet kumulácií: 1

Názov položky	Druh tarify	Merná jednotka	Predchádzajúci stav	Konečný stav	Rozdiel	K	Fakt. nás.	Straty [%]	Straty [mer. j.]	Celkom [mer. j.]
Max. nameraný výkon		kW	86,19	89,02	2,83		10,00			28,3000
Činná	VT	kWh	81,00	377,00	296,00		10,00	4,00	118	3078,0000
	NT	kWh	4,00	216,00	212,00		10,00	4,00	84	2204,0000
Jalová indukčná	IT	kVArh	24,00	199,00	175,00		10,00			1750,0000

**Technické údaje**

Max. nameraný výkon

28,30 kW

Hodnoty merania sú Vám k dispozícii na požiadanie. Prosím kontaktujte nás prostredníctvom ZSE Energia, a. s., Čulenova 6, P. O. Box 325, 810 00 Bratislava I Back Office korporátneho predaja, , tel.: +421-(0)2-50 61 22 47, fax: +421-(0)2-50 61 49 89, topzakaznici@zse-energia.sk.

**Výpočet účinníka**

Čitateľ pre výp. TG PHI 1 [kvarh]	1750,000
Menovateľ pre výp. TG PHI 1 [kWh]	5282,000
TG PHI 1	0,331



Porad. č. faktúry / Var. symbol: 7340016200  
 Obchodný partner: 5100017312  
 Zmluvný účet: 6400001547

Meno a sídlo obch. partnera podľa obch. reg.:  
 EKO-podnik verejnoprospěšných služieb  
 HALAŠOVA 20  
 832 90 BRATISLAVA  
 IČO: 00491870  
 DIČ: 2020887022  
 IČ DPH: SK2020887022

Číslo miesta dodávky: 24ZZS8035930000J  
 Číslo miesta spotreby: 3108035930  
 Fakturované obdobie: 01. 07. 2017 – 31. 07. 2017  
 Produkt: AdaptPowerSpecial

Adresa miesta spotreby:  
 ŠANCOVÁ 112  
 831 04 BRATISLAVA

### Zmluvné hodnoty

Rezervovaná kapacita [kW]	Max. rezervovaná kapacita [kW]	Objednané množstvo [kWh]	Dodané množstvo [kWh]	Dohodnutý cos. fi
650	950	0	0	

### Spotreba elektrickej energie

	Množstvo	Merná jednotka	Cena bez DPH [EUR/mer.j.]	Suma bez DPH [EUR]
VT vrátane strát	98040	kWh	0,0363200	3560,81
NT vrátane strát	57550	kWh	0,0363200	2090,22
Spotrebná daň	155590	kWh	0,0013200	205,38
<b>Spolu</b>				<b>5856,41</b>

### Distribúcia a prenos

Produkt: X2

	Množstvo	Merná jednotka	Cena bez DPH [EUR/mer.j.]	Straty [%]	Suma bez DPH [EUR]
Variabilná zložka tarify za distribúciu	155590	kWh	0,0095730		1489,46
Rezervovaná kapacita	650,0000	kW	5,4124000	0	3518,06
Platba za straty elektr.pri distr.el.	155590	kWh	0,0022560		351,01
Odvod do jadrového fondu	155590	kWh	0,0032100		499,44
Platba za systémové služby	155590	kWh	0,0070491		1096,77
Platba za prevádzkovanie systému	155590	kWh	0,0262030		4076,92
<b>Spolu</b>					<b>11031,66</b>

	Dodávka silovej elektriny [kWh]	Spotreba [EUR]	Distribúcia a prenos [EUR]	Suma bez DPH [EUR]
<b>Spolu</b>	<b>155590</b>	<b>5856,41</b>	<b>11031,66</b>	<b>16888,07</b>

4/5

ZSE Energia, a. s., Čulenova 6, P. O. Box 325, 810 00 Bratislava 1  
 Back Office korporátneho predaja,  
 T +421-(0)2-50 61 22 47, F +421-(0)2-50 61 49 89, topzakaznici@zse-energia.sk.  
 IČO: 36677281, IČ DPH: SK2022249295, DIČ: 2022249295  
 Bankové spojenie: Tatra banka, a.s., č. ú.: 2649000047/1100; IBAN SK72 1100 0000 0026 4900 0047; BIC: TATRSK BX  
 Spoločnosť je zapísaná v Obchodnom registri Okresného súdu Bratislava I, oddiel Sa, v. č. 3978/B

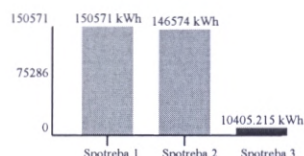

Spotreba 1 - aktuálna priemerná mesačná spotreba v kWh  
 Spotreba 2 - priemerná spotreba za rovnaké obdobie v predchádzajúcom roku v kWh  
 Spotreba 3 - priemerná mesačná spotreba v produkte v kWh

**Technické údaje**

Časový interval od – do: 01. 07. 2017 – 31. 07. 2017

Číslo elektromeru: 3512476

Počet kumulácií: 1

Názov položky	Druh tarify	Merná jednotka	Predchádzajúci stav	Konečný stav	Rozdiel	K	Fakt. nás.	Straty [%]	Straty [mer. j.]	Celkom [mer. j.]
Max. nameraný výkon		kW	3234,10	3283,30	49,20		10,00			492,0000
Činná	NT	kWh	283269,00	289024,00	5755,00		10,00			57550,0000
	VT	kWh	569718,00	579522,00	9804,00		10,00			98040,0000
Jalová induktívna	IT	kVArh	203448,00	206867,00	3419,00		10,00			34190,0000

Max. nameraný výkon 492,00 kW

Hodnoty merania sú Vám k dispozícii na požiadanie. Prosím kontaktujte nás prostredníctvom ZSE Energia, a. s., Čulenova 6, P. O. Box 325, 810 00 Bratislava 1 Back Office korporátneho predaja, , tel.: +421-(0)2-50 61 22 47, fax: +421-(0)2-50 61 49 89, topzakaznici@zse-energia.sk.

**Výpočet účinníka**

Čitateľ pre výp. TG PHI 1 [kvarh] 34190,000

Menovateľ pre výp. TG PHI 1 [kWh] 155590,000

TG PHI 1 0,220

**K dátumu vystavenia tejto faktúry evidujeme voči Vám doklady v nasledovnej výške a štruktúre:**

Druh pohľadávky	Variabilný symbol	Dátum splatnosti	Nedoplatok(+)/Preplatok(-) [EUR]
Vyúčtovacia faktúra za spotrebu	7102706131	14.08.17	7706,98
Vyúčtovacia faktúra za spotrebu	7340016200	05.09.17	5332,40
<b>Celkom</b>			<b>13039,38</b>

**Nedoplatky uhrad'te, prosím, jednotlivo, s použitím príslušného variabilného symbolu a správnej sumy na účty ZSE Energia, a. s. Preplatky budú vysporiadané v súlade so Všeobecnými obchodnými podmienkami.**