

EKO-podnik verejnoprospešných služieb Bratislava	
Došlo:	07 -11- 2017
Číslo:	1123/2017 Prílohy: 1x

03

Porad. č. faktúry / Var. symbol: 7200851774

Obchodný partner: 5100017312

Zmluvný účet: 6410008556

EKO-podnik verejnoprospešných služieb

HALAŠOVA 20

832 90 BRATISLAVA 3

Dátum splatnosti: 20. 11. 2017

Dátum dodania: 31. 10. 2017

Dátum spotreby: 31. 10. 2017

Dátum vyhotovenia: 05. 11. 2017

Meno a sídlo obch. partnera podľa obch. reg.:

EKO-podnik verejnoprospešných služieb

HALAŠOVA 20

832 90 BRATISLAVA

IČO: 00491870

DIČ: 2020887022

IČ DPH: SK2020887022

Vážený obchodný partner,

ďakujeme za prejavenu dôveru. Posielame Vám faktúru za elektrinu. Prosíme, aby ste nedoplatok uhradili do 20.11.2017. Ďakujeme.

	Suma bez DPH [EUR]	DPH [%]	DPH [EUR]	Suma s DPH [EUR]
Za dodanie tovaru a služieb	304,40	20,00	60,88	365,28
Spolu	304,40		60,88	365,28
Úrok z omeškania platby				0,15
Nedoplatok				365,43

Dôležité informácie o zvyšovaní energetickej efektívnosti a úsporách energií nájdete na www.setri.sk.

ZSE Energia, a. s., Čulenova 6, P. O. Box 325, 810 00 Bratislava 1

Back Office korporátneho predaja,

T +421-(0)2-50 61 22 47, F +421-(0)2-50 61 49 89, topzakaznici@zse-energia.sk.

IČO: 36677281, IČ DPH: SK2022249295, DIČ: 2022249295

Bankové spojenie: Tatra banka, a.s., č. ú.: 2649000047/1100; IBAN SK72 1100 0000 0026 4900 0047; BIC: TATRSKBX

Spoločnosť je zapísaná v Obchodnom registri Okresného súdu Bratislava I, oddiel Sa, v. č. 3978/B

Vystavená faktúra bola skontrolovaná.

Porad. č. faktúry / Var. symbol: 7200851774
 Obchodný partner: 5100017312
 Zmluvný účet: 6410008556

Meno a sídlo obch. partnera podľa obch. reg.:
 EKO-podnik verejnoprospešných služieb
 HALAŠOVA 20
 832 90 BRATISLAVA
 IČO: 00491870
 DIČ: 2020887022
 IČ DPH: SK2020887022

Číslo miesta dodávky: 24ZZS5013069000C
 Číslo miesta spotreby: 3105013069
 Fakturované obdobie: 01. 10. 2017 – 31. 10. 2017
 Produkt: Register-Special

Adresa miesta spotreby:
 HALAŠOVA 20
 831 03 BRATISLAVA

Zmluvné hodnoty

Rezervovaná kapacita [kW]	Max. rezervovaná kapacita [kW]	Objednané množstvo [kWh]	Dodané množstvo [kWh]	Dohodnutý cos. fi
0	0	0	0	

Spotreba elektrickej energie

	Množstvo	Merná jednotka	Cena bez DPH [EUR/mer.j.]	Suma bez DPH [EUR]
IT vrátane strát	2256	kWh	0,0363200	81,94
Spotrebná daň	2256	kWh	0,0013200	2,98
Spolu				84,92

Distribúcia a prenos

Produkt: C2-X3

	Množstvo	Merná jednotka	Cena bez DPH [EUR/mer.j.]	Straty [%]	Suma bez DPH [EUR]
Variabilná zložka tarify za distribúciu	2256	kWh	0,0260480		58,76
Rezervovaná kapacita	300,0000	A	0,2202000	0	66,06
Dodávka jalovej elektriny	54	kVArh	0,0166000		0,90
Platba za straty elektr.pri distr.el.	2256	kWh	0,0051020		11,51
Odvod do jadrového fondu	2256	kWh	0,0032100		7,24
Platba za systémové služby	2256	kWh	0,0070491		15,90
Platba za prevádzkovanie systému	2256	kWh	0,0262030		59,11
Spolu					219,48

	Dodávka silovej elektriny [kWh]	Spotreba [EUR]	Distribúcia a prenos [EUR]	Suma bez DPH [EUR]
Spolu	2256	84,92	219,48	304,40

2/3

ZSE Energia, a. s., Čulenova 6, P. O. Box 325, 810 00 Bratislava 1
 Back Office korporátneho predaja,
 T +421-(0)2-50 61 22 47, F +421-(0)2-50 61 49 89, topzakaznici@zse-energia.sk.
 IČO: 36677281, IČ DPH: SK2022249295, DIČ: 2022249295
 Bankové spojenie: Tatra banka, a.s., č. ú.: 2649000047/1100, IBAN SK72 1100 0000 0026 4900 0047, BIC: TATRKBX
 Spoločnosť je zapísaná v Obchodnom registri Okresného súdu Bratislava I, oddiel Sa, v. č. 3978/B

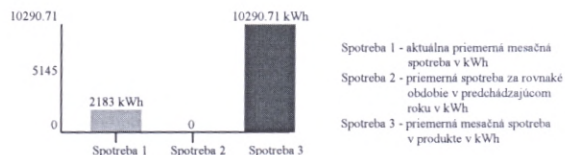

Technické údaje

Časový interval od – do: 01. 10. 2017 – 31. 10. 2017

Číslo elektromeru: 310371

Počet kumulácií: 1

Názov položky	Druh tarify	Merná jednotka	Predchádzajúci stav	Konečný stav	Rozdiel	K	Fakt. nás.	Straty [%]	Straty [mer. j.]	Celkom [mer. j.]
Max. nameraný výkon		kW	0,00	11,30	11,30		1,00			11,3000
Činná	1T	kWh	36369,00	38625,00	2256,00		1,00			2256,0000
Jalová induktívna	1T	kVArh	4805,00	5113,00	308,00		1,00			308,0000
Jalová kapacitná	1T	kVArh	987,00	1041,00	54,00		1,00			54,0000

Technické údaje

Max. nameraný výkon

11,30 kW

Hodnoty merania sú Vám k dispozícii na požiadanie. Prosím kontaktujte nás prostredníctvom ZSE Energia, a. s., Čulenova 6, P. O. Box 325, 810 00 Bratislava I Back Office korporátneho predaja, , tel.: +421-(0)2-50 61 22 47, fax: +421-(0)2-50 61 49 89, topzakaznici@zse-energia.sk.

Výpočet účinníka

Čitateľ pre výp. TG PHI 1 [kvarh]	308,000
Menovateľ pre výp. TG PHI 1 [kWh]	2256,000
TG PHI 1	0,137

Rozpis úroku z omeškania platby

Číslo dokladu/ Variabilný symbol	Istina [EUR]	Dátum splatnosti	Dátum úhrady	Počet dní omeškania	Úrok [%]	Suma [EUR]
7180913802	148,89	18. 10. 17	19. 10. 17	1	0,050	0,07
7180913802	152,66	18. 10. 17	19. 10. 17	1	0,050	0,08
Úroky spolu						0,15