

Porad. č. faktúry / Var. symbol: 7151043304

Obchodný partner: 5100017312

Zmluvný účet: 6410008556

EKO-podnik verejnoprospešných služieb
HALAŠOVA 20
832 90 BRATISLAVA 3Dátum splatnosti: 09. 04. 2018
Dátum dodania: 28. 02. 2018
Dátum spotreby: 28. 02. 2018
Dátum vyhotovenia: 05. 03. 2018Meno a sídlo obch. partnera podľa obch. reg.:
EKO-podnik verejnoprospešných služieb
HALAŠOVA 20
832 90 BRATISLAVA
IČO: 00491870
DIČ: 2020887022
IČ DPH: SK2020887022Vážený obchodný partner,
ďakujeme za prejavenu dôveru. Posielame Vám faktúru za elektrinu. Prosíme, aby ste nedoplatok uhradili do 09.04.2018. Ďakujeme.

	Suma bez DPH [EUR]	DPH [%]	DPH [EUR]	Suma s DPH [EUR]
Za dodanie tovaru a služieb	382,86	20,00	76,57	459,43
Spolu	382,86		76,57	459,43
Nedoplatok				459,43

Dôležité informácie o zvyšovaní energetickej efektívnosti a úsporách energií nájdete na www.setri.sk.

Porad. č. faktúry / Var. symbol: 7151043304
 Obchodný partner: 5100017312
 Zmluvný účet: 6410008556

Meno a sídlo obch. partnera podľa obch. reg.:
 EKO-podnik verejnoprospešných služieb
 HALAŠOVA 20
 832 90 BRATISLAVA
 IČO: 00491870
 DIČ: 2020887022
 IČ DPH: SK2020887022

Číslo miesta dodávky: 24ZZS5013069000C
 Číslo miesta spotreby: 3105013069
 Fakturované obdobie: 01. 02. 2018 – 28. 02. 2018
 Produkt: Register-Special

Adresa miesta spotreby:
 HALAŠOVA 20
 831 03 BRATISLAVA

Zmluvné hodnoty

Rezervovaná kapacita [kW]	Max. rezervovaná kapacita [kW]	Objednané množstvo [kWh]	Dodané množstvo [kWh]	Dohodnutý cos. fi
0	0	0	0	

Spotreba elektrickej energie

	Množstvo	Merná jednotka	Cena bez DPH [EUR/mer.j.]	Suma bez DPH [EUR]
IT vrátane strát	3014	kWh	0,0363200	109,47
Spotrebná daň	3014	kWh	0,0013200	3,98
Spolu				113,45

Distribúcia a prenos

Produkt: C2-X3

	Množstvo	Merná jednotka	Cena bez DPH [EUR/mer.j.]	Straty [%]	Suma bez DPH [EUR]
Variabilná zložka tarify za distribúciu	3014	kWh	0,0254170		76,61
Rezervovaná kapacita	300,0000	A	0,2202000	0	66,06
Prekročenie rezervovanej kapacity	0,0000	kW			0,00
Prekročenie maximálnej rezervovanej kapacity	0,0000	kW			0,00
Prirážka za nedodržanie účinníka	0				0,00
Dodávka jalovej elektriny	40	kVArh	0,0166000		0,66
Platba za straty elektr.pri distr.el.	3014	kWh	0,0055300		16,67
Odvod do jadrového fondu	3014	kWh	0,0032100		9,67
Platba za systémové služby	3014	kWh	0,0068919		20,77
Platba za prevádzkovanie systému	3014	kWh	0,0262011		78,97
Spolu					269,41

	Dodávka silovej elektriny [kWh]	Spotreba [EUR]	Distribúcia a prenos [EUR]	Suma bez DPH [EUR]
Spolu	3014	113,45	269,41	382,86

2/3

ZSE Energia, a. s., Čulenova 6, P. O. Box 325, 810 00 Bratislava 1
 Back Office korporátneho predaja,
 T +421-(0)2-50 61 20 45, F +421-(0)2-50 61 49 89, topzakaznici@zse-energia.sk.
 IČO: 36677281, IČ DPH: SK2022249295, DIČ: 2022249295
 Bankové spojenie: Tatra banka, a. s., č. ú.: 2649000047/1100; IBAN SK72 1100 0000 0026 4900 0047; BIC: TATRSKBX
 Spoločnosť je zapísaná v Obchodnom registri Okresného súdu Bratislava I, oddiel Sa, v. č. 3978/B

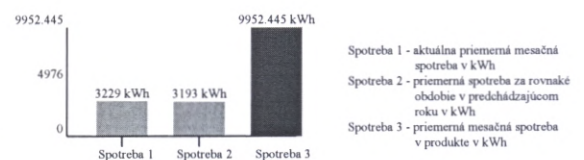

Technické údaje

Časový interval od – do: 01. 02. 2018 – 28. 02. 2018

Číslo elektromeru: 310371

Počet kumulácií: 1

Názov položky	Druh tarify	Merná jednotka	Predchádzajúci stav	Konečný stav	Rozdiel	K	Fakt. nás.	Straty [%]	Straty [mer. j.]	Celkom [mer. j.]
Max. nameraný výkon		kW	0,00	17,28	17,28		1,00			17,2800
Činná	1T	kWh	47752,00	50766,00	3014,00		1,00			3014,0000
Jalová indukčná	1T	kVArh	6114,00	6413,00	299,00		1,00			299,0000
Jalová kapacitná	1T	kVArh	1146,00	1186,00	40,00		1,00			40,0000

Technické údaje

Max. nameraný výkon 17,28 kW

Hodnoty merania sú Vám k dispozícii na požiadanie. Prosím kontaktujte nás prostredníctvom ZSE Energia, a. s., Čulenova 6, P. O. Box 325, 810 00 Bratislava I Back Office korporátneho predaja, , tel.: +421-(0)2-50 61 20 45, fax: +421-(0)2-50 61 49 89, topzakaznici@zse-energia.sk.

Výpočet účinníka

Čitateľ pre výp. TG PHI 1 [kvarh] 299,000

Menovateľ pre výp. TG PHI 1 [kWh] 3014,000

TG PHI 1 0,099

K dátumu vystavenia tejto faktúry evidujeme voči Vám doklady v nasledovnej výške a štruktúre:

Druh pohľadávky	Variabilný symbol	Dátum splatnosti	Nedoplatok(+)/Preplatok(-) [EUR]
Vyúčtovacia faktúra za spotrebu	7102791326	12.03.18	497,06
Vyúčtovacia faktúra za spotrebu	7151043304	09.04.18	459,43
Celkom			956,49

Nedoplatky uhrad'te, prosím, jednotlivo, s použitím príslušného variabilného symbolu a správnej sumy na účty ZSE Energia, a. s. Preplatky budú vysporiadané v súlade so Všeobecnými obchodnými podmienkami.