

Porad. č. faktúry / Var. symbol: 7240666519

Obchodný partner: 5100017312

Zmluvný účet: 6400001547

EKO-podnik verejnoprospesnych sluzieb
HALAŠOVA 20
831 03 BRATISLAVA 3

Dátum splatnosti: 06. 06. 2018

Dátum dodania: 30. 04. 2018

Dátum spotreby: 30. 04. 2018

Dátum vyhotovenia: 04. 05. 2018

Meno a sídlo obch. partnera podľa obch. reg.:
EKO-podnik verejnoprospesnych sluzieb
HALAŠOVA 20
832 90 BRATISLAVA
IČO: 00491870
DIČ: 2020887022
IČ DPH: SK2020887022

Vážený obchodný partner,

ďakujeme za prejavenu dôveru. Posielame Vám faktúru za elektrinu. Úhrada nedoplatku bude realizovaná v rámci inkasa priamo z Vášho účtu do 06.06.2018. Ďakujeme.

| | Suma bez DPH [EUR] | DPH [%] | DPH [EUR] | Suma s DPH [EUR] |
|-----------------------------|--------------------|---------|----------------|------------------|
| Za dodanie tovaru a služieb | 13614,94 | 20,00 | 2722,99 | 16337,93 |
| Odpočítané zálohy | | | | -16030,00 |
| Spolu | 13614,94 | | 2722,99 | 307,93 |
| Nedoplatok | | | | 307,93 |

Dôležité informácie o zvyšovaní energetickej efektívnosti a úsporách energií nájdete na www.setri.sk.

Porad. č. faktúry / Var. symbol: 7240666519
 Obchodný partner: 5100017312
 Zmluvný účet: 6400001547

Meno a sídlo obch. partnera podľa obch. reg.:
 EKO-podnik verejnoprospešných služieb
 HALAŠOVA 20
 832 90 BRATISLAVA
 IČO: 00491870
 DIČ: 2020887022
 IČ DPH: SK2020887022

Číslo miesta dodávky: 24ZZS70014050006
 Číslo miesta spotreby: 3107001405
 Fakturované obdobie: 01. 04. 2018 – 30. 04. 2018
 Produkt: AdaptPowerSpecial

Adresa miesta spotreby:
 LOKA KAMZÍK 9999
 831 01 BRATISLAVA

Zmluvné hodnoty

| Rezervovaná kapacita [kW] | Max. rezervovaná kapacita [kW] | Objednané množstvo [kWh] | Dodané množstvo [kWh] | Dohodnutý cos. fi |
|---------------------------|--------------------------------|--------------------------|-----------------------|-------------------|
| 100 | 500 | 0 | 0 | |

Spotreba elektrickej energie

| | Množstvo | Merná jednotka | Cena bez DPH [EUR/mer.j.] | Suma bez DPH [EUR] |
|------------------|----------|----------------|---------------------------|--------------------|
| VT vrátane strát | 3733 | kWh | 0,0363200 | 135,58 |
| NT vrátane strát | 3504 | kWh | 0,0363200 | 127,27 |
| Spotrebná daň | 7237 | kWh | 0,0013200 | 9,55 |
| Spolu | | | | 272,40 |

Distribúcia a prenos

Produkt: X2

| | Množstvo | Merná jednotka | Cena bez DPH [EUR/mer.j.] | Straty [%] | Suma bez DPH [EUR] |
|--|----------|----------------|---------------------------|------------|--------------------|
| Variabilná zložka tarify za distribúciu | 7237 | kWh | 0,0095730 | | 69,28 |
| Rezervovaná kapacita | 100,0000 | kW | 4,6005000 | 0 | 460,05 |
| Prekročenie rezervovanej kapacity | 0,0000 | kW | | | 0,00 |
| Prekročenie maximálnej rezervovanej kapacity | 0,0000 | kW | | | 0,00 |
| Prirážka za nedodržanie účinníka | 0 | | | | 0,00 |
| Dodávka jalovej elektriny | 0 | kVArh | | | 0,00 |
| Platba za straty elektr.pri distr.el. | 7237 | kWh | 0,0024450 | | 17,69 |
| Odvod do jadrového fondu | 7237 | kWh | 0,0032100 | | 23,23 |
| Platba za systémové služby | 7237 | kWh | 0,0068919 | | 49,88 |
| Platba za prevádzkovanie systému | 7237 | kWh | 0,0262011 | | 189,62 |
| Spolu | | | | | 809,75 |

| | Dodávka silovej elektriny [kWh] | Spotreba [EUR] | Distribúcia a prenos [EUR] | Suma bez DPH [EUR] |
|--------------|---------------------------------|----------------|----------------------------|--------------------|
| Spolu | 7237 | 272,40 | 809,75 | 1082,15 |

2/5

ZSE Energia, a. s., Čulenova 6, P. O. Box 325, 810 00 Bratislava 1
Back Office korporátneho predaja,
 T +421-(0)2-50 61 20 45, F +421-(0)2-50 61 49 89, topzakaznici@zse-energia.sk.
 IČO: 36677281, IČ DPH: SK2022249295, DIČ: 2022249295
 Bankové spojenie: Tatra banka, a.s., č. ú.: 2649000047/1100; IBAN SK72 1100 0000 0026 4900 0047; BIC: TATRKBX
 Spoločnosť je zapísaná v Obchodnom registri Okresného súdu Bratislava I, oddiel Sa, v. č. 3978/B

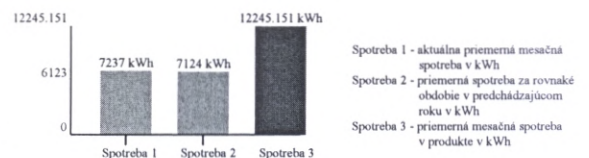

Technické údaje

Časový interval od – do: 01. 04. 2018 – 30. 04. 2018

Číslo elektromeru: 6464409

Počet kumulácií: 1

| Názov položky | Druh tarify | Merná jednotka | Predchádzajúci stav | Konečný stav | Rozdiel | K | Fakt. nás. | Straty [%] | Straty [mer. j.] | Celkom [mer. j.] |
|---------------------|-------------|----------------|---------------------|--------------|---------|---|------------|------------|------------------|------------------|
| Max. nameraný výkon | | kW | 126,07 | 130,54 | 4,47 | | 10,00 | | | 44,7000 |
| Činná | VT | kWh | 4038,00 | 4397,00 | 359,00 | | 10,00 | 4,00 | 143 | 3733,0000 |
| | NT | kWh | 2853,00 | 3190,00 | 337,00 | | 10,00 | 4,00 | 134 | 3504,0000 |
| Jalová induktívna | IT | kVArh | 992,00 | 1119,00 | 127,00 | | 10,00 | | | 1270,0000 |

Technické údaje

Max. nameraný výkon 44,70 kW

Hodnoty merania sú Vám k dispozícii na požiadanie. Prosím kontaktujte nás prostredníctvom ZSE Energia, a. s., Čulenova 6, P. O. Box 325, 810 00 Bratislava 1 Back Office korporátneho predaja, , tel.: +421-(0)2-50 61 20 45, fax: +421-(0)2-50 61 49 89, topzakaznici@zse-energia.sk.

Výpočet účinníka

| | |
|-----------------------------------|----------|
| Čitateľ pre výp. TG PHI 1 [kvarh] | 1270,000 |
| Menovateľ pre výp. TG PHI 1 [kWh] | 7237,000 |
| TG PHI 1 | 0,175 |

Porad. č. faktúry / Var. symbol: 7240666519
 Obchodný partner: 5100017312
 Zmluvný účet: 6400001547



Meno a sídlo obch. partnera podľa obch. reg.:
 EKO-podnik verejnoprospešných služieb
 HALAŠOVA 20
 832 90 BRATISLAVA
 IČO: 00491870
 DIČ: 2020887022
 IČ DPH: SK2020887022

Číslo miesta dodávky: 24ZZS8035930000J
 Číslo miesta spotreby: 3108035930
 Fakturované obdobie: 01. 04. 2018 – 30. 04. 2018
 Produkt: AdaptPowerSpecial

Adresa miesta spotreby:
 ŠANCOVÁ 112
 831 04 BRATISLAVA

Zmluvné hodnoty

| Rezervovaná kapacita [kW] | Max. rezervovaná kapacita [kW] | Objednané množstvo [kWh] | Dodané množstvo [kWh] | Dohodnutý cos. fi |
|---------------------------|--------------------------------|--------------------------|-----------------------|-------------------|
| 650 | 950 | 0 | 0 | |

Spotreba elektrickej energie

| | Množstvo | Merná jednotka | Cena bez DPH [EUR/mer.j.] | Suma bez DPH [EUR] |
|------------------|----------|----------------|---------------------------|--------------------|
| VT vrátane strát | 69160 | kWh | 0,0363200 | 2511,89 |
| NT vrátane strát | 35710 | kWh | 0,0363200 | 1296,99 |
| Spotrebná daň | 104870 | kWh | 0,0013200 | 138,43 |
| Spolu | | | | 3947,31 |

Distribúcia a prenos

Produkt: X2

| | Množstvo | Merná jednotka | Cena bez DPH [EUR/mer.j.] | Straty [%] | Suma bez DPH [EUR] |
|--|----------|----------------|---------------------------|------------|--------------------|
| Variabilná zložka tarify za distribúciu | 104870 | kWh | 0,0095730 | | 1003,92 |
| Rezervovaná kapacita | 650,0000 | kW | 5,4124000 | 0 | 3518,06 |
| Prekročenie rezervovanej kapacity | 0,0000 | kW | | | 0,00 |
| Prekročenie maximálnej rezervovanej kapacity | 0,0000 | kW | | | 0,00 |
| Prirážka za nedodržanie účinníka | 0 | | | | 0,00 |
| Dodávka jalovej elektriny | 0 | kVArh | | | 0,00 |
| Platba za straty elektr.pri distr.el. | 104870 | kWh | 0,0024450 | | 256,41 |
| Odvod do jadrového fondu | 104870 | kWh | 0,0032100 | | 336,63 |
| Platba za systémové služby | 104870 | kWh | 0,0068919 | | 722,75 |
| Platba za prevádzkovanie systému | 104870 | kWh | 0,0262011 | | 2747,71 |
| Spolu | | | | | 8585,48 |

| | Dodávka silovej elektriny [kWh] | Spotreba [EUR] | Distribúcia a prenos [EUR] | Suma bez DPH [EUR] |
|--------------|---------------------------------|----------------|----------------------------|--------------------|
| Spolu | 104870 | 3947,31 | 8585,48 | 12532,79 |

4/5

ZSE Energia, a. s., Čulenova 6, P. O. Box 325, 810 00 Bratislava 1
Back Office korporátneho predaja,
 T +421-(0)2-50 61 20 45, F +421-(0)2-50 61 49 89, topzakaznici@zse-energia.sk.
 IČO: 36677281, IČ DPH: SK2022249295, DIČ: 2022249295
 Bankové spojenie: Tatra banka, a.s., č. ú.: 2649000047/1100; IBAN SK72 1100 0000 0026 4900 0047; BIC: TATRSKBX
 Spoločnosť je zapísaná v Obchodnom registri Okresného súdu Bratislava I, oddiel Sa, v. č. 3978/B

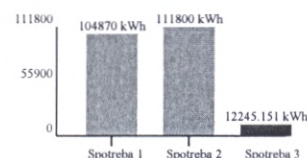

Spotreba 1 - aktuálna priemerná mesačná spotreba v kWh
 Spotreba 2 - priemerná spotreba za rovnaké obdobie v predchádzajúcom roku v kWh
 Spotreba 3 - priemerná mesačná spotreba v produkte v kWh

Technické údaje

Časový interval od – do: 01. 04. 2018 – 30. 04. 2018

Číslo elektromeru: 3512476

Počet kumulácií: 1

| Názov položky | Druh tarify | Merná jednotka | Predchádzajúci stav | Konečný stav | Rozdiel | K | Fakt. nás. | Straty [%] | Straty [mer. j.] | Celkom [mer. j.] |
|---------------------|-------------|----------------|---------------------|--------------|---------|---|------------|------------|------------------|------------------|
| Max. nameraný výkon | | kW | 3578,50 | 3608,80 | 30,30 | | 10,00 | | | 303,0000 |
| Činná | VT | kWh | 643663,00 | 650579,00 | 6916,00 | | 10,00 | | | 69160,0000 |
| | NT | kWh | 319127,00 | 322698,00 | 3571,00 | | 10,00 | | | 35710,0000 |
| Jalová induktívna | IT | kVarh | 228596,00 | 230982,00 | 2386,00 | | 10,00 | | | 23860,0000 |

Max. nameraný výkon 303.00 kW

Hodnoty merania sú Vám k dispozícii na požiadanie. Prosím kontaktujte nás prostredníctvom ZSE Energia, a. s., Čulenova 6, P. O. Box 325, 810 00 Bratislava 1 Back Office korporátneho predaja, , tel: +421-(0)2-50 61 20 45, fax: +421-(0)2-50 61 49 89, topzakaznici@zse-energia.sk.

Výpočet účinníka

Čitateľ pre výp. TG PHI 1 [kvarh] 23860,000

Menovateľ pre výp. TG PHI 1 [kWh] 104870,000

TG PHI 1 0,228

K dátumu vystavenia tejto faktúry evidujeme voči Vám doklady v nasledovnej výške a štruktúre:

| Druh pohľadávky | Variabilný symbol | Dátum splatnosti | Nedoplatok(+)/Preplatok(-) [EUR] |
|---------------------------------|-------------------|------------------|----------------------------------|
| Vyúčtovacia faktúra za spotrebu | 7121371934 | 09.05.18 | 249,69 |
| Vyúčtovacia faktúra za spotrebu | 7190889860 | 09.05.18 | 59,53 |
| Vyúčtovacia faktúra za spotrebu | 7240666519 | 06.06.18 | 307,93 |
| Celkom | | | 617,15 |

Nedoplatky uhrad'te, prosím, jednotlivo, s použitím príslušného variabilného symbolu a správnej sumy na účty ZSE Energia, a. s.
Preplatky budú vysporiadané v súlade so Všeobecnými obchodnými podmienkami.