

C1

Porad. č. faktúry / Var. symbol: 7121473202

Obchodný partner: 5100017312

Zmluvný účet: 6410008556

 EKO-podnik verejnoprospešných služieb
 HALAŠOVA 20
 832 90 BRATISLAVA 3

Dátum splatnosti: 07. 01. 2019

Dátum dodania: 30. 11. 2018

Dátum spotreby: 30. 11. 2018

Dátum vyhotovenia: 04. 12. 2018

 Meno a sídlo obch. partnera podľa obch. reg.:
 EKO-podnik verejnoprospešných služieb
 HALAŠOVA 20
 832 90 BRATISLAVA
 IČO: 00491870
 DIČ: 2020887022
 IČ DPH: SK2020887022

 Vážený obchodný partner,
 ďakujeme za prejavenu dôveru. Posielame Vám faktúru za elektrinu. Prosíme, aby ste nedoplatok uhradili do 07.01.2019. Ďakujeme.

	Suma bez DPH [EUR]	DPH [%]	DPH [EUR]	Suma s DPH [EUR]
Za dodanie tovaru a služieb	344,13	20,00	68,83	412,96
Spolu	344,13		68,83	412,96
Nedoplatok				412,96

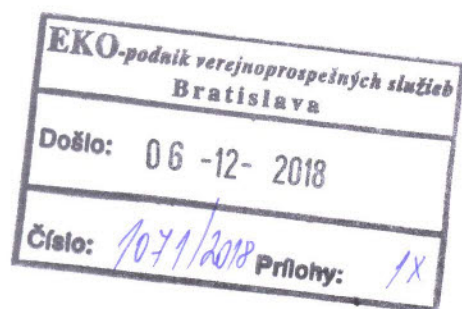
 Dôležité informácie o zvyšovaní energetickej efektívnosti a úsporách energií nájdete na www.setri.sk.



Porad. č. faktúry / Var. symbol: 7121473202
 Obchodný partner: 5100017312
 Zmluvný účet: 6410008556

Meno a sídlo obch. partnera podľa obch. reg.:
 EKO-podnik verejnoprospešných služieb
 HALAŠOVA 20
 832 90 BRATISLAVA
 IČO: 00491870
 DIČ: 2020887022
 IČ DPH: SK2020887022

Číslo miesta dodávky: 24ZZS5013069000C
 Číslo miesta spotreby: 3105013069
 Fakturované obdobie: 01. 11. 2018 – 30. 11. 2018
 Produkt: Register-Special

Adresa miesta spotreby:
 HALAŠOVA 20
 831 03 BRATISLAVA

Zmluvné hodnoty

Rezervovaná kapacita [kW]	Max. rezervovaná kapacita [kW]	Objednané množstvo [kWh]	Dodané množstvo [kWh]	Dohodnutý cos. fi
0	0	0	0	

Spotreba elektrickej energie

	Množstvo	Merná jednotka	Cena bez DPH [EUR/mer.j.]	Suma bez DPH [EUR]
IT vrátane strát	2623	kWh	0,0363200	95,27
Spotrebná daň	2623	kWh	0,0013200	3,46
Spolu				98,73

Distribúcia a prenos

Produkt: C2-X3

	Množstvo	Merná jednotka	Cena bez DPH [EUR/mer.j.]	Straty [%]	Suma bez DPH [EUR]
Variabilná zložka tarify za distribúciu	2623	kWh	0,0254170		66,67
Rezervovaná kapacita	300,0000	A	0,2202000	0	66,06
Prekročenie rezervovanej kapacity	0,0000	kW			0,00
Prekročenie maximálnej rezervovanej kapacity	0,0000	kW			0,00
Prirážka za nedodržanie účinníka	0				0,00
Dodávka jalovej elektriny	43	kVArh	0,0166000		0,71
Platba za straty elektr.pri distr.el.	2623	kWh	0,0055300		14,51
Odvod do jadrového fondu	2623	kWh	0,0032700		8,58
Platba za systémové služby	2623	kWh	0,0068919		18,08
Platba za prevádzkovanie systému	2623	kWh	0,0269880		70,79
Spolu					245,40

	Dodávka silovej elektriny [kWh]	Spotreba [EUR]	Distribúcia a prenos [EUR]	Suma bez DPH [EUR]
Spolu	2623	98,73	245,40	344,13

2/3

ZSE Energia, a. s., Čulenova 6, P. O. Box 325, 810 00 Bratislava 1
Back Office korporátneho predaja,
T +421-(0)2-50 61 20 45, F +421-(0)2-50 61 49 89, topzakaznici@zse-energia.sk.
 IČO: 36677281, IČ DPH: SK2022249295, DIČ: 2022249295
 Bankové spojenie: Tatra banka, a.s., č. ú.: 2649000047/1100; IBAN SK72 1100 0000 0026 4900 0047; BIC: TATRKBX
 Spoločnosť je zapísaná v Obchodnom registri Okresného súdu Bratislava I, oddiel Sa, v. č. 3978/B

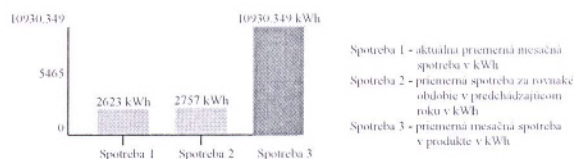

Technické údaje

Časový interval od – do: 01. 11. 2018 – 30. 11. 2018

Číslo elektromeru: 310371

Počet kumulácií: 1

Názov položky	Druh tarify	Merná jednotka	Predchádzajúci stav	Konečný stav	Rozdiel	K	Fakt. nás.	Straty [%]	Straty [mer. j.]	Celkom [mer. j.]
Max. nameraný výkon		kW	0,00	12,48	12,48		1,00			12,4800
Činná	IT	kWh	64977,00	67600,00	2623,00		1,00			2623,0000
Jalová indukčná	IT	kVArh	8404,00	8711,00	307,00		1,00			307,0000
Jalová kapacitná	IT	kVArh	1708,00	1751,00	43,00		1,00			43,0000

Technické údaje

Max. nameraný výkon 12,48 kW

Hodnoty merania sú Vám k dispozícii na požiadanie. Prosím kontaktujte nás prostredníctvom ZSE Energia, a. s., Čulenova 6, P. O. Box 325, 810 00 Bratislava 1 Back Office korporátneho predaja, , tel.: +421-(0)2-50 61 20 45, fax: +421-(0)2-50 61 49 89, topzakaznici@zse-energia.sk.

Výpočet účinníka

Čitateľ pre výp. TG PHI 1 [kvarh] 307,000

Menovateľ pre výp. TG PHI 1 [kWh] 2623,000

TG PHI 1 0,117

K dátumu vystavenia tejto faktúry evidujeme voči Vám doklady v nasledovnej výške a štruktúre:

Druh pohľadávky	Variabilný symbol	Dátum splatnosti	Nedoplatok(+)/Preplatok(-) [EUR]
Vyúčtovacia faktúra za spotrebu	7121466531	10.12.18	349,88
Vyúčtovacia faktúra za spotrebu	7121473202	07.01.19	412,96
Celkom			762,84

Nedoplatky uhrad'te, prosím, jednotlivo, s použitím príslušného variabilného symbolu a správnej sumy na účty ZSE Energia, a. s. Preplatky budú vysporiadané v súlade so Všeobecnými obchodnými podmienkami.