

Porad. č. faktúry / Var. symbol: 7103592380

Obchodný partner: 5100017312

Zmluvný účet: 6600002657

2057126 - 00302 - BA_MP 122
D+2

1108044341

EKO-podnik verejnoprospešných služieb
HALAŠOVA 20
832 90 BRATISLAVA 3Dátum splatnosti: 23. 11. 2021
Dátum dodania: 31. 10. 2021
Dátum spotreby: 31. 10. 2021
Dátum vyhotovenia: 09. 11. 2021Meno a sídlo obch. partnera podľa obch. reg.:
EKO-podnik verejnoprospešných služieb
HALAŠOVA 20
832 90 BRATISLAVA
IČO: 00491870
DIČ: 2020887022
IČ DPH: SK2020887022Vážený obchodný partner,
ďakujeme za prejavenu dôveru. Posielame Vám faktúru za elektrinu. Prosíme, aby ste nedoplatok uhradili do 23.11.2021. Ďakujeme.

	Suma bez DPH [EUR]	DPH [%]	DPH [EUR]	Suma s DPH [EUR]
Za dodanie tovaru a služieb	5,70	20,00	1,14	6,84
Spolu	5,70		1,14	6,84
Nedoplatok				6,84

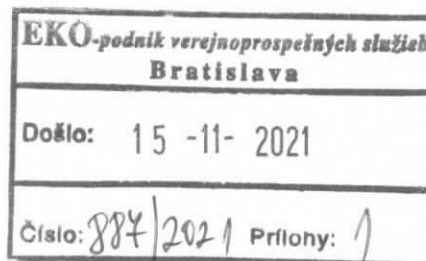
Dôležité informácie o zvyšovaní energetickej efektívnosti a úsporách energií nájdete na www.setri.sk.

Porad. č. faktúry / Var. symbol: 7103592380
 Obchodný partner: 5100017312
 Zmluvný účet: 6600002657

Meno a sídlo obch. partnera podľa obch. reg.:
 EKO-podnik verejnoprospěšných služieb
 HALAŠOVA 20
 832 90 BRATISLAVA
 IČO: 00491870
 DIČ: 2020887022
 IČ DPH: SK2020887022

Číslo miesta dodávky: 24ZZS6017486000I
 Číslo miesta spotreby: 3106017486
 Fakturované obdobie: 28. 10. 2021 – 31. 10. 2021
 Produkt: FirmaDPI

Adresa miesta spotreby:
 HÁLKOVA 54
 831 03 BRATISLAVA

Zmluvné hodnoty

Rezervovaná kapacita [kW]	Max. rezervovaná kapacita [kW]	Objednané množstvo [kWh]	Dodané množstvo [kWh]	Dohodnutý cos. fi
0	42	0	0	

Spotreba elektrickej energie

	Množstvo	Merná jednotka	Cena bez DPH [EUR/mer.j.]	Suma bez DPH [EUR]
IT vrátane strát	2	kWh	0,1869000	0,37
Mesačná platba za jedno odberné miesto	0,14		0,6500000	0,09
Spolu				0,46

Distribúcia a prenos

Produkt: C2-X3

	Množstvo	Merná jednotka	Cena bez DPH [EUR/mer.j.]	Straty [%]	Suma bez DPH [EUR]
Variabilná zložka tarify za distribúciu	2	kWh	0,0244860		0,05
Rezervovaná kapacita	23,2060	A	0,2202000	0	5,11
Prekročenie rezervovanej kapacity	0,0000	kW			0,00
Prekročenie maximálnej rezervovanej kapacity	0,0000	kW			0,00
Prirážka za nedodržanie účinníka	0				0,00
Dodávka jalovej elektriny	2	kVArh	0,0000000		0,00
Platba za straty elektr.pri distr.el.	2	kWh	0,0072380		0,01
Odvod do jadrového fondu	2	kWh	0,0032700		0,01
Platba za systémové služby	2	kWh	0,0063081		0,01
Platba za prevádzkovanie systému	2	kWh	0,0237405		0,05
Spolu					5,24

	Dodávka silovej elektriny [kWh]	Spotreba [EUR]	Distribúcia a prenos [EUR]	Suma bez DPH [EUR]
Spolu	2	0,46	5,24	5,70

2/3

ZSE Energia, a. s., Čulenova 6, P. O. Box 325, 810 00 Bratislava 1
 Back Office korporátneho predaja,
 T +421-(0)2-50 61 20 45, F +421-(0)2-50 61 49 89, topzakaznici@zse-energia.sk.
 IČO: 36677281, IČ DPH: SK2022249295, DIČ: 2022249295
 Bankové spojenie: Tatra banka, a.s., č. ú.: 2649000047/1100; IBAN SK72 1100 0000 0026 4900 0047; BIC: TATR SKBX
 Spoločnosť je zapísaná v Obchodnom registri Okresného súdu Bratislava I, oddiel Sa, v. č. 3978/B

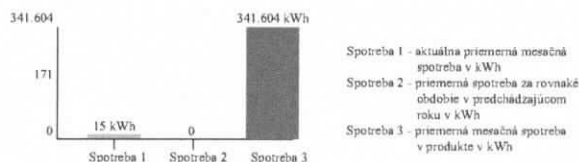

Technické údaje

Časový interval od – do: 28. 10. 2021 – 31. 10. 2021

Číslo elektromeru: 5164783

Počet kumulácií: 1

Názov položky	Druh tarify	Merná jednotka	Predchádzajúci stav	Konečný stav	Rozdiel	K	Fakt. nás.	Straty [%]	Straty [mer. j.]	Celkom [mer. j.]
Max. nameraný výkon		kW	0,00	1,17	1,17		1,00			1,1700
Činná	1T	kWh	181,00	183,00	2,00		1,00			2,0000
Jalová induktívna	1T	kVArh	131,00	132,00	1,00		1,00			1,0000
Jalová kapacitná	1T	kVArh	64,00	66,00	2,00		1,00			2,0000

Technické údaje

Max. nameraný výkon 1,17 kW

Hodnoty merania sú Vám k dispozícii na požiadanie. Prosím kontaktujte nás prostredníctvom ZSE Energia, a. s., Čulenova 6, P. O. Box 325, 810 00 Bratislava I Back Office korporátneho predaja, , tel.: +421-(0)2-50 61 20 45, fax: +421-(0)2-50 61 49 89, topzakaznici@zse-energia.sk.

Výpočet účinníka

Čitateľ pre výp. TG PHI 1 [kvarh]	1,000
Menovateľ pre výp. TG PHI 1 [kWh]	2,000
TG PHI 1	0,500

Faktúra je považovaná za uhradenú až dňom pripísania finančných prostriedkov na účet spoločnosti ZSE Energia, a.s. Pri platbe prevodom je potrebné použiť správny variabilný symbol faktúry, ktorý je uvedený na prvej strane faktúry. Na bezhotovostnú platbu môžete použiť bankové spojenie uvedené v tabuľke:

Bankové spojenie pre bezhotovostnú platbu

Banka	Číslo účtu	Účet v tvare IBAN	BIC (SWIFT)
VÚB	270002107012/0200	SK11 0200 0000 2700 0210 7012	SUBASKBX
Tatra banka	2649000047/1100	SK72 1100 0000 0026 4900 0047	TATRSKBX
Slovenská sporiteľňa	110800463/0900	SK82 0900 0000 0001 1080 0463	GIBASKBX

Jednotková cena je stanovená v súlade s platným cenníkom dodávanej elektriny, ktorý je k dispozícii v každom ZSE Centre. Viac informácií nájdete na www.zse.sk.

Podiel energetických zdrojov

Podiel jednotlivých zdrojov energie v dodanej elektrine bol v roku 2020 v nasledujúcom členení:

Zvyškový (reziduálny) mix

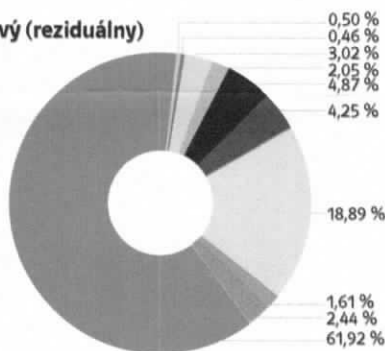

Energetický mix ZSE Energia, a.s.

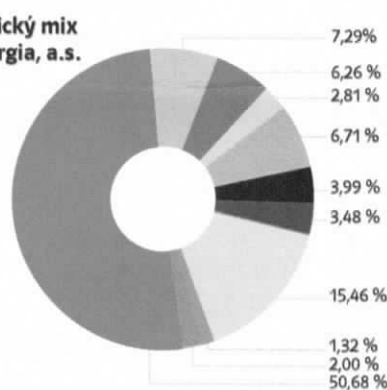

Legenda

- Biomasa
- Slnčné
- Veterné
- Vodné
- Geotermálne
- Ostatné obnoviteľné
- Čierne uhlie
- Hnedé uhlie
- Zemný plyn
- Ropné produkty
- Ostatné fosilné
- Jadrové zdroje celkom

Riešenie sporov

Spory, ktoré vzniknú medzi dodávateľom elektriny a koncovým odberateľom elektriny na základe zmluvy o dodávke elektriny alebo zmluvy o združenej dodávke elektriny budú prednostne riešené dohodou. Ak k dohode nedôjde, je ktorákoľvek strana sporu oprávnená predložiť spor na vyriešenie miestnemu príslušnému súdu Slovenskej republiky alebo Úradu pre reguláciu sieťových odvetví na mimosúdne riešenie za podmienok a spôsobom stanoveným osobitným predpisom.

Vyhodnotenie štandardov kvality spoločnosti ZSE Energia, a.s., je zverejnené na www.zse.sk.

Použité skratky

1T – jednotarif, VT – vysoká tarifa, NT – nízka tarifa, 2T – dvojtarif, Max. – maximálna, Obj. množstva – objednaného množstva, Fakt. nás. – fakturačný násobiteľ, Max. nam. výkon – maximálny nameraný výkon, Mer. j. – merná jednotka, Var. symb. – variabilný symbol

Poruchová linka

Číslo poruchovej linky závisí od distribučného regiónu, do ktorého spadá vaše odberné miesto:

Distribučný región ZSE: 0800 111 567

Distribučný región SSE: 0800 159 000

Distribučný región VSE: 0800 123 332



Vážený obchodný partner,

medzi Vami a spoločnosťou ZSE Energia, a.s. je uzatvorená Zmluva /Zmluvy o združenej dodávke elektriny (ďalej len „Zmluva“), na základe ktorej Vám naša spoločnosť, ako dodávateľ elektriny, zabezpečuje združenú dodávku elektriny pre Vaše odberné miesto/odberné miesta.

Podľa informácie, ktorú nám oznámil príslušný prevádzkovateľ distribučnej sústavy, došlo na základe Vašej žiadosti k zmene technických parametrov odberného miesta/odberných miest. Prevádzkovateľ distribučnej sústavy v súčasnosti eviduje na Vašom odbernom mieste/odberných miestach nasledovné technické parametre:

Prevádzkovateľ distribučnej sústavy eviduje nasledovné technické parametre

EIC odberného miesta	Adresa odberného miesta	Dátum zmeny od	Hodnota technického parametra					
			Počet fáz	Hodnota hlavného ističa (A)	Dojednaná rezervovaná kapacita (A)	Druh rezervovanej kapacity	Max. rezervovaná kapacita (kW)	Rezervovaná kapacita (kW)
24ZS6017486000I	HÁLKOVA 54, 831 03 BRATISLAVA	28.10.2021	3	60	60		42	

Radi by sme Vás informovali, že Vaša Zmluva je naďalej platná a s účinnosťou oznámeného dňa vykonanej zmeny Vám združenú dodávku elektriny zabezpečujeme a účtujeme v súlade s novými technickými parametrami, ktoré ste si dohodli s prevádzkovateľom distribučnej sústavy, a ktoré sú záväzné aj v rámci právneho vzťahu založeného Zmluvou.

V prípade nejasností nás, prosím, kontaktujte v ktoromkoľvek ZSE Centre.

S pozdravom



Ing. Adriana Jonášová
vedúca úseku fakturácie a zákazníckych služieb

Vážená pani, vážený pán,

spoločnosť BCF ENERGY, s. r. o., Váš doterajší dodávateľ, stratil spôsobilosť dodávať elektrinu do Vášho odberného miesta. Z tohto dôvodu Vám **plynulú dodávku elektriny zabezpečuje od 28. októbra 2021 dodávateľ poslednej inštancie, ktorým je naša spoločnosť ZSE Energia, a. s.**

Dodávku elektriny zabezpečuje dodávateľ poslednej inštancie počas zákonom stanovenej 3-mesačnej doby. Pre Vaše odberné miesto Vám preto v prílohe posielame vyúčtovaciu faktúru. Úhradu, prosím, realizujte, bankovým prevodom na jeden z nasledovných účtov ZSE Energia, a.s.:

- Tatra banka: **SK72 1100 0000 0026 4900 0047**
- VÚB: **SK11 0200 0000 2700 0210 7012**
- Slovenská sporiteľňa: **SK82 0900 0000 0001 1080 0463**

Vyúčtovaciu faktúru je potrebné uhradiť do stanoveného dátumu splatnosti a so správnym variabilným symbolom. K dodávke elektriny dochádza len vtedy, ak sú všetky požadované platby uhrádzané riadne a načas.

Viac informácií o ukončení poskytovania dodávky elektriny zo strany spoločnosti BCF ENERGY, s. r. o., a o procese dodávateľa poslednej inštancie sa dozviete na zadnej strane listu. **V prípade otázok Vám radi poradíme** na e-mailovej adrese kontakt@zse.sk, na Zákazníckej linke 0850 111 555 v pracovných dňoch od 7.00 do 19.00 h, alebo v ktoromkoľvek ZSE Centre.

S pozdravom



Ing. Adriana Jonášová
vedúca úseku fakturácie a zákazníckych služieb



Spoločnosť BCF ENERGY, s. r. o., ukončila dodávku elektriny

- Dodávateľ energií spoločnosť **BCF ENERGY, s. r. o.**, ukončila dodávku elektriny svojim zákazníkom.
- Elektrinu dostávate aj naďalej bez prerušenia aj po ukončení činnosti spoločnosti BCF ENERGY, s. r. o. **Dodávanie elektriny pre Vás zabezpečuje od 28. októbra 2021 spoločnosť ZSE Energia, a. s.**, v zmysle platnej legislatívy, ktorá chráni odberateľov tzv. dodávkou poslednej inštancie. **Nie je potrebné uzavrieť novú zmluvu.** Proces dodávky poslednej inštancie prebieha v zmysle vyhlášok automaticky.
- Ochrana prostredníctvom **inštitútu tzv. dodávky poslednej inštancie trvá najviac 3 mesiace.** Zákazníci počas týchto 3 mesiacov majú možnosť uzatvoriť zmluvu s novým dodávateľom elektriny. V prípade, že si nového dodávateľa nevyberiete, **zostávate automaticky zákazníkmi našej spoločnosti.** Ak chcete uzavrieť zmluvu so ZSE Energia, a.s., skôr, vyplňte, prosím, online formulár na www.zse.sk/zmena-dodavateľa-elektriny.



Komu platiť za elektrinu

- Spotrebu elektriny na Vašich odberných miestach stanovila k termínu 27. októbra 2021 distribučná spoločnosť Západoslovenská distribučná, a.s., a to na základe odpočtu elektromera alebo odhadom. Takto **určená spotreba elektriny je základom na vyhotovenie konečnej faktúry zo strany BCF ENERGY, s. r. o.** Prípadné reklamácie spojené s týmto konečným vyúčtovaním je zákazník povinný uplatniť v BCF ENERGY, s. r. o.
- **Naša spoločnosť ZSE Energia, a. s., Vám zabezpečuje dodávku a fakturáciu dodanej elektriny od 28. októbra 2021.** Súčasťou tohto listu je preto aj harmonogram preddavkových platieb, v ktorom nájdete výšku mesačnej platby ako aj dátum splatnosti. Výška preddavkových platieb je nastavená podľa Vašej predchádzajúcej spotreby. **Úhradu môžete vykonať poštovou poukážkou alebo bankovým prevodom na bankový účet ZSE a so správnym variabilným symbolom.** Ak odberateľ počas trvania dodávky poslednej inštancie riadne neuhradza platby, môže dôjsť k prerušeniu distribúcie elektriny.



Spracúvanie osobných údajov

Dovoľujeme si Vám zároveň oznámiť, že spoločnosť ZSE Energia, a.s., ako dodávateľ poslednej inštancie, získala na účel zabezpečenia poskytovania služieb dodávky elektriny Vaše osobné údaje od prevádzkovateľa distribučnej sústavy. Prosíme Vás, aby ste sa oboznámili s informáciami o spracúvaní osobných údajov, ktoré nájdete **na stránke www.zse.sk/gdpr alebo v ktoromkoľvek ZSE Centre.**

Viac informácií sa dozviete na www.zse.sk/slovakia-energy.