

10-12-2015
Číslo: 1106/2015 Prílohy: 0

C1

EKO-podnik verejnoprospešných služieb
HALAŠOVA 20
832 90 BRATISLAVA 3

Porad. č. faktúry / Var. symbol: 7102428514

Obchodný partner: 5100017312

Zmluvný účet: 6410005330

Dátum splatnosti: 17. 12. 2015
Dátum dodania: 30. 11. 2015
Dátum spotreby: 30. 11. 2015
Dátum vyhotovenia: 03. 12. 2015

Meno a sídlo obch. partnera podľa obch. reg.:
EKO-podnik verejnoprospešných služieb
HALAŠOVA 20
832 90 BRATISLAVA
IČO: 00491870
DIČ: 2020887022
IČ DPH: SK2020887022

Vážený obchodný partner,
ďakujeme za prejavenu dôveru. Posielame Vám faktúru za elektrinu. Prosíme, aby ste nedoplatok uhradili do 17.12.2015. Ďakujeme.

	Suma bez DPH [EUR]	DPH [%]	DPH [EUR]	Suma s DPH [EUR]
Za dodanie tovaru a služieb	363,66	20,00	72,73	436,39
Spolu	363,66		72,73	436,39
Nedoplatok				436,39

Dôležité informácie o zvyšovaní energetickej efektívnosti a úsporách energií nájdete na www.setri.sk.

16.12.15

Porad. č. faktúry / Var. symbol: 7102428514
 Obchodný partner: 5100017312
 Zmluvný účet: 6410005330

Meno a sídlo obch. partnera podľa obch. reg.:
 EKO-podnik verejnoprospěšných služieb
 HALAŠOVA 20
 832 90 BRATISLAVA
 IČO: 00491870
 DIČ: 2020887022
 IČ DPH: SK2020887022

Číslo miesta dodávky: 24ZZS51721560007
 Číslo miesta spotreby: 3105172156
 Fakturované obdobie: 01. 11. 2015 – 30. 11. 2015
 Produkt: Register-Special

Adresa miesta spotreby:
 ZÁTIŠIE 4
 831 03 BRATISLAVA

Zmluvné hodnoty

Rezervovaná kapacita [kW]	Max. rezervovaná kapacita [kW]	Objednané množstvo [kWh]	Dodané množstvo [kWh]	Dohodnutý cos. ff
0	0	0	0	

Spotreba elektrickej energie

	Množstvo	Merná jednotka	Cena bez DPH [EUR/mer.j.]	Suma bez DPH [EUR]
IT vrátane strát	2602	kWh	0,0515000	134,00
Spotrebná daň	2602	kWh	0,0013200	3,43
Spolu				137,43

Distribúcia a prenos

Produkt: C2-X3

	Množstvo	Merná jednotka	Cena bez DPH [EUR/mer.j.]	Straty [%]	Suma bez DPH [EUR]
Variabilná zložka tarify za distribúciu	2602	kWh	0,0256230		66,67
Rezervovaná kapacita	240,0090	A	0,2202000	0	52,85
Prirážka za nedodržanie účinníka	0				0,00
Platba za straty elektr.pri distr.el.	2602	kWh	0,0082780		21,54
Odvod do jadrového fondu	2602	kWh	0,0032100		8,35
Platba za systémové služby	2602	kWh	0,0077000		20,04
Platba za prevádzkovanie systému	2602	kWh	0,0218200		56,78
Spolu					226,23

	Dodávka silovej elektriny [kWh]	Spotreba [EUR]	Distribúcia a prenos [EUR]	Suma bez DPH [EUR]
Spolu	2602	137,43	226,23	363,66

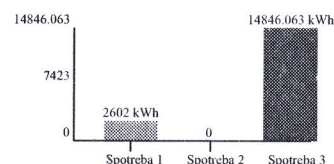

Technické údaje

Časový interval od – do: 01. 11. 2015 – 30. 11. 2015

Číslo elektromeru: 5541008

Počet kumulácií: 1

Názov položky	Druh tarify	Merná jednotka	Predchádzajúci stav	Konečný stav	Rozdiel	K	Fakt. nás.	Straty [%]	Straty [mer. j.]	Celkom [mer. j.]
Max. nameraný výkon		kW	242,26	255,63	13,37		1,00			13,3700
Činná	1T	kWh	29537,00	32139,00	2602,00		1,00			2602,0000
Jalová induktívna	1T	kVArh	9487,00	10094,00	607,00		1,00			607,0000

Technické údaje

Max. nameraný výkon

13,37 kW

Hodnoty merania sú Vám k dispozícii na požiadanie. Prosím kontaktujte nás prostredníctvom ZSE Energia, a. s., Čulenova 6, P. O. Box 325, 810 00 Bratislava 1 Zuzana Nagyová, Back Office, tel.: +421-(0)-917 771 887, fax: +421-(0)-2-50 61 49 89, zuzana.nagyova@zse-energia.sk.

Výpočet účinníka

Čitateľ pre výp. TG PHI 1 [kvarh]	607,000
Menovateľ pre výp. TG PHI 1 [kWh]	2602,000
TG PHI 1	0,233