

Porad. č. faktúry / Var. symbol: 7111354930

Obchodný partner: 5100017312

Zmluvný účet: 6410005330

EKO-podnik verejnoprospešných služieb
HALAŠOVA 20
832 90 BRATISLAVA 3Dátum splatnosti: 19. 02. 2016
Dátum dodania: 31. 01. 2016
Dátum spotreby: 31. 01. 2016
Dátum vyhotovenia: 05. 02. 2016Meno a sídlo obch. partnera podľa obch. reg.:
EKO-podnik verejnoprospešných služieb
HALAŠOVA 20
832 90 BRATISLAVA
IČO: 00491870
DIČ: 2020887022
IČ DPH: SK2020887022Vážený obchodný partner,
ďakujeme za prejavenú dôveru. Posielame Vám faktúru za elektrinu. Prosíme, aby ste nedoplatok uhradili do 19.02.2016. Ďakujeme.

| | Suma bez DPH [EUR] | DPH [%] | DPH [EUR] | Suma s DPH [EUR] |
|-----------------------------|--------------------|---------|---------------|------------------|
| Za dodanie tovaru a služieb | 561,08 | 20,00 | 112,22 | 673,30 |
| Spolu | 561,08 | | 112,22 | 673,30 |
| Nedoplatok | | | | 673,30 |

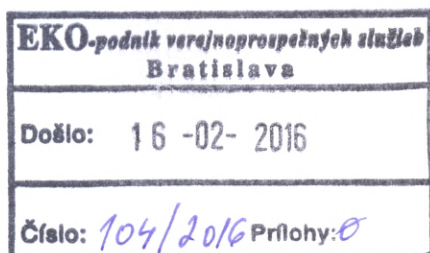
Dôležité informácie o zvyšovaní energetickej efektívnosti a úsporách energií nájdete na www.setri.sk.

ZSE Energia, a. s., Čulenova 6, P. O. Box 325, 810 00 Bratislava 1

Zuzana Nagyová, Back Office

T +421-(0)-917 771 887, F +421-(0)2-50 61 49 89, zuzana.nagyova@zse-energia.sk.

IČO: 36677281, IČ DPH: SK2022249295, DIČ: 2022249295

Bankové spojenie: Tatra banka, a.s., č. ú.: 2649000047/1100; IBAN SK72 1100 0000 0026 4900 0047; BIC: TATRSKBX

Spoločnosť je zapísaná v Obchodnom registri Okresného súdu Bratislava I, oddiel Sa, v. č. 3978/B

Vystavená faktúra bola skontrolovaná.

16. 2. 2016

/ Var. symbol: 7111354930
 mer: 5100017312
 : 6410005330

Meno a sídlo obch. partnera podľa obch. reg.:
 EKO-podnik verejnoprospešných služieb
 HALAŠOVA 20
 832 90 BRATISLAVA
 IČO: 00491870
 DIČ: 2020887022
 IČ DPH: SK2020887022

miesta dodávky: 24ZZS51721560007
 o miesta spotreby: 3105172156
 turované obdobie: 01. 01. 2016 – 31. 01. 2016
 odukt: Register-Special

Adresa miesta spotreby:
 ZÁTIŠIE 4
 831 03 BRATISLAVA

Zmluvné hodnoty

| Rezervovaná kapacita [kW] | Max. rezervovaná kapacita [kW] | Objednané množstvo [kWh] | Dodané množstvo [kWh] | Dohodnutý cos. fi |
|---------------------------|--------------------------------|--------------------------|-----------------------|-------------------|
| 0 | 0 | 0 | 0 | |

Spotreba elektrickej energie

| | Množstvo | Merná jednotka | Cena bez DPH [EUR/mer.j.] | Suma bez DPH [EUR] |
|------------------|----------|----------------|---------------------------|--------------------|
| IT vrátane strát | 4480 | kWh | 0,0450850 | 201,98 |
| Spotrebná daň | 4480 | kWh | 0,0013200 | 5,91 |
| Spolu | | | | 207,89 |

Distribúcia a prenos

Produkt: C2-X3

| | Množstvo | Merná jednotka | Cena bez DPH [EUR/mer.j.] | Straty [%] | Suma bez DPH [EUR] |
|---|----------|----------------|---------------------------|------------|--------------------|
| Variabilná zložka tarify za distribúciu | 4480 | kWh | 0,0260480 | | 116,70 |
| Rezervovaná kapacita | 240,0090 | A | 0,2202000 | 0 | 52,85 |
| Platba za straty elektr.pri distr.el. | 4480 | kWh | 0,0078330 | | 35,09 |
| Odvod do jadrového fondu | 4480 | kWh | 0,0032100 | | 14,38 |
| Platba za systémové služby | 4480 | kWh | 0,0070500 | | 31,58 |
| Platba za prevádzkovanie systému | 4480 | kWh | 0,0229000 | | 102,59 |
| Spolu | | | | | 353,19 |

| | Dodávka silovej elektriny [kWh] | Spotreba [EUR] | Distribúcia a prenos [EUR] | Suma bez DPH [EUR] |
|--------------|---------------------------------|----------------|----------------------------|--------------------|
| Spolu | 4480 | 207,89 | 353,19 | 561,08 |

2/3

ZSE Energia, a. s., Čulenova 6, P. O. Box 325, 810 00 Bratislava 1

Zuzana Nagyová, Back Office

T +421-(0)-917 771 887, F +421-(0)2-50 61 49 89, zuzana.nagyova@zse-energia.sk.

IČO: 36677281, IČ DPH: SK2022249295, DIČ: 2022249295

Bankové spojenie: Tatra banka, a.s., č. ú.: 2649000047/1100; IBAN SK72 1100 0000 0026 4900 0047; BIC: TATRSKBX

Spoločnosť je zapísaná v Obchodnom registri Okresného súdu Bratislava I, oddiel Sa, v. č. 3978/B

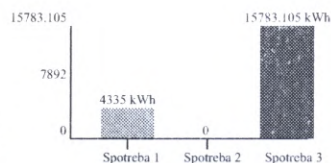

Spotreba 1 - aktuálna priemerná mesačná spotreba v kWh
 Spotreba 2 - priemerná spotreba za rovnaké obdobie v predchádzajúcom roku v kWh
 Spotreba 3 - priemerná mesačná spotreba v produkte v kWh

Technické údaje

Časový interval od – do: 01. 01. 2016 – 31. 01. 2016

Číslo elektromeru: 5541008

Počet kumulácií: 1

| Názov položky | Druh tarify | Merná jednotka | Predchádzajúci stav | Konečný stav | Rozdiel | K | Fakt. nás. | Straty [%] | Straty [mer. j.] | Celkom [mer. j.] |
|---------------------|-------------|----------------|---------------------|--------------|---------|---|------------|------------|------------------|------------------|
| Max. nameraný výkon | | kW | 269,03 | 284,36 | 15,33 | | 1,00 | | | 15,3300 |
| Činná | 1T | kWh | 34778,00 | 39258,00 | 4480,00 | | 1,00 | | | 4480,0000 |
| Jalová induktívna | 1T | kVArh | 10678,00 | 11366,00 | 688,00 | | 1,00 | | | 688,0000 |

Technické údaje

Max. nameraný výkon 15,33 kW

Hodnoty merania sú Vám k dispozícii na požiadanie. Prosím kontaktujte nás prostredníctvom ZSE Energia, a. s., Čulenova 6, P. O. Box 325, 810 00 Bratislava | Zuzana Nagyová, Back Office, tel.: +421-(0)-917 771 887, fax: +421-(0)2-50 61 49 89, zuzana.nagyova@zse-energia.sk.

Výpočet účinníka

| | |
|-----------------------------------|----------|
| Čitateľ pre výp. TG PHI 1 [kvarh] | 688,000 |
| Menovateľ pre výp. TG PHI 1 [kWh] | 4480,000 |
| TG PHI 1 | 0,154 |