

EKO-podnik verejnoprospešných služieb Bratislava	
Došlo:	07 -03- 2016
Číslo:	149/2016 Prílohy: 0

EKO-podnik verejnoprospešných služieb
HALAŠOVA 20
832 90 BRATISLAVA 3

Porad. č. faktúry / Var. symbol: 7111363955

Obchodný partner: 5100017312

Zmluvný účet: 6410005330



Dátum splatnosti: 17. 03. 2016
Dátum dodania: 29. 02. 2016
Dátum spotreby: 29. 02. 2016
Dátum vyhotovenia: 03. 03. 2016

Meno a sídlo obch. partnera podľa obch. reg.:
EKO-podnik verejnoprospešných služieb
HALAŠOVA 20
832 90 BRATISLAVA
IČO: 00491870
DIČ: 2020887022
IČ DPH: SK2020887022

Vážený obchodný partner,
ďakujeme za prejavenu dôveru. Posielame Vám faktúru za elektrinu. Prosíme, aby ste nedoplatok uhradili do 17.03.2016. Ďakujeme.

	Suma bez DPH [EUR]	DPH [%]	DPH [EUR]	Suma s DPH [EUR]
Za dodanie tovaru a služieb	465,22	20,00	93,04	558,26
Spolu	465,22		93,04	558,26
Nedoplatok				558,26

Dôležité informácie o zvyšovaní energetickej efektívnosti a úsporách energií nájdete na www.setri.sk.

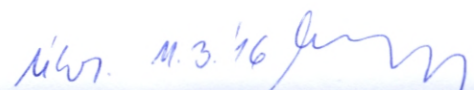

ad. č. faktúry / Var. symbol: 7111363955
 obchodný partner: 5100017312
 zmluvný účet: 6410005330

Meno a sídlo obch. partnera podľa obch. reg.:
 EKO-podnik verejnoprospešných služieb
 HALAŠOVA 20
 832 90 BRATISLAVA
 IČO: 00491870
 DIČ: 2020887022
 IČ DPH: SK2020887022

Číslo miesta dodávky: 24ZZS51721560007
 Číslo miesta spotreby: 3105172156
 Fakturované obdobie: 01. 02. 2016 – 29. 02. 2016
 Produkt: Register-Special

Adresa miesta spotreby:
 ZÁTIŠIE 4
 831 03 BRATISLAVA

C1

Zmluvné hodnoty

Rezervovaná kapacita [kW]	Max. rezervovaná kapacita [kW]	Objednané množstvo [kWh]	Dodané množstvo [kWh]	Dohodnutý cos. fi
0	0	0	0	

Spotreba elektrickej energie

	Množstvo	Merná jednotka	Cena bez DPH [EUR/mer.j.]	Suma bez DPH [EUR]
1T vrátane strát	3635	kWh	0,0450850	163,88
Spotrebná daň	3635	kWh	0,0013200	4,80
Spolu				168,68

Distribúcia a prenos

Produkt: C2-X3

	Množstvo	Merná jednotka	Cena bez DPH [EUR/mer.j.]	Straty [%]	Suma bez DPH [EUR]
Variabilná zložka tarify za distribúciu	3635	kWh	0,0260480		94,68
Rezervovaná kapacita	240,0090	A	0,2202000	0	52,85
Platba za straty elektr.pri distr.el.	3635	kWh	0,0078330		28,47
Odvod do jadrového fondu	3635	kWh	0,0032100		11,67
Platba za systémové služby	3635	kWh	0,0070500		25,63
Platba za prevádzkovanie systému	3635	kWh	0,0229000		83,24
Spolu					296,54

	Dodávka silovej elektriny [kWh]	Spotreba [EUR]	Distribúcia a prenos [EUR]	Suma bez DPH [EUR]
Spolu	3635	168,68	296,54	465,22

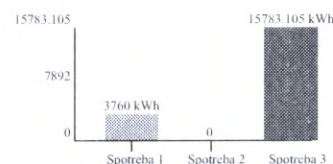

Spotreba 1 - aktuálna priemerná mesačná spotreba v kWh
 Spotreba 2 - priemerná spotreba za rovnaké obdobie v predchádzajúcom roku v kWh
 Spotreba 3 - priemerná mesačná spotreba v produkte v kWh

Technické údaje

časový interval od – do: 01. 02. 2016 – 29. 02. 2016

Číslo elektromeru: 5541008

Počet kumulácií: 1

Názov položky	Druh tarify	Merná jednotka	Predchádzajúci stav	Konečný stav	Rozdiel	K	Fakt. nás.	Straty [%]	Straty [mer. j.]	Celkom [mer. j.]
Max. nameraný výkon		kW	284,36	298,44	14,08		1,00			14,0800
Činná	IT	kWh	39258,00	42893,00	3635,00		1,00			3635,0000
Jalová induktívna	IT	kVArh	11366,00	12089,00	723,00		1,00			723,0000

Technické údaje

Max. nameraný výkon

14,08 kW

Hodnoty merania sú Vám k dispozícii na požiadanie. Prosím kontaktujte nás prostredníctvom ZSE Energia, a. s., Čulenova 6, P. O. Box 325, 810 00 Bratislava 1/Zuzana Nagyová, Back Office, tel.: +421-(0)-917 771 887, fax: +421-(0)2-50 61 49 89, zuzana.nagyova@zse-energia.sk.

Výpočet účinníka

Čitateľ pre výp. TG PHI 1 [kvarh]	723,000
Menovateľ pre výp. TG PHI 1 [kWh]	3635,000
TG PHI 1	0,199