

IDENTIFIKAČNÉ ÚDAJE OBCH. PARTNERA

Názov podľa obchodného registra EKO-podnik verejnoprospešných služieb
Obchodný partner číslo 5100017312
Zmluvný účet 6500014886
Sídlo podľa obchodného registra HALAŠOVA 20
832 90 BRATISLAVA
IČO 00491870
DIČ 2020887022
IČ DPH SK2020887022
Číslo pôvodného dokladu pre kontrolný výkaz 7458677297
Dátum vystavenia 20.04.2016
Dátum splatnosti 04.05.2016

EKO-podnik verejnoprospešných služieb
HALAŠOVA 20
831 03 BRATISLAVA 3

Vážený obchodný partner,

ďakujeme Vám za prejavenu dôveru. Na Vašom zmluvnom účte evidujeme k dátumu vystavenia faktúry 20.04.2016 preplatok vo výške 114,36 EUR. Preplatok pošleme na Váš účet do 04.05.2016.

FINANČNÉ VYROVNANIE

Názov položky	EUR
Spolu za dodávku a distribúciu elektriny s DPH	1 684,16
Uhradené preddavkové platby s DPH	-1 798,52
Preplatok	-114,36
Dátum splatnosti	04.05.2016

Spotreba elektriny

1T	10275	KWH
Spolu	10275	KWH

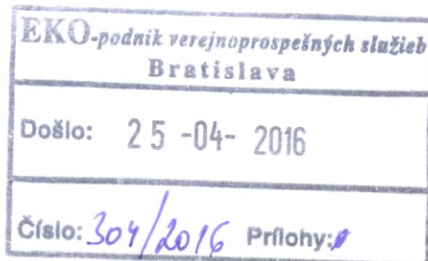

Novinka ZSE Asistuje Firma

- právne a daňové poradenstvo zadarmo
- IT pomoc
- nonstop asistencia pri haváriách a opravách
- osobná asistencia 24 hodín denne

Objednajte si novinku aj vy.
Viac na www.zse.sk

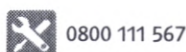
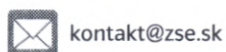
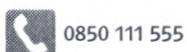

ZSE Energia, a. s., Čulenova 6, P. O. Box 325, 810 00 Bratislava 1

Zuzana Nagyová, Back Office

T +421-(0)-917 771 887, F +421-(0)2-50 61 49 89, zuzana.nagyova@zse-energia.sk.

Bankové spojenie: Tatra banka, a.s., č. ú.: 2649000047/1100, IBAN SK72 1100 0000 0026 4900 0047, BIC: TATRSKBX

Spoločnosť je zapísaná v Obchodnom registri Okresného súdu Bratislava I, oddiel Sa, v. č. 3978/B, IČO: 36677281, IČ DPH: SK2022249295, DIČ: 2022249295

VYÚČTOVANIE ZA ELEKTRINU (údaje pre DPH)

Za elektrinu:	Základ dane	DPH 20%	Spolu EUR
Dodávka a distribúcia elektriny	1 403,47	280,69	1 684,16
Požadované preddavkové platby za opakované dodávky	-1 498,76	-299,76	-1 798,52
Spolu	-95,29	-19,07	-114,36

Spolu za elektrinu -114,36 EUR

Adresa miesta spotreby HALAŠOVA 20, 831 03, BRATISLAVA, SK
 Číslo miesta spotreby 3105013069
 EIC odberného miesta 24ZZS5013069000C
 Fakturačné obdobie 01.01.2016 - 18.04.2016

NAMERANÉ HODNOTY

Dátum od	Dátum do	Prístroj	Tarifa	Počiatkový stav	Konečný stav	Rozdiel	Faktur. koef.	Množstvo (kWh)
01.01.2016	18.04.2016	7446088	1T	443129	453404	10275	1,00000000	10275

Spolu 1T 10275 kWh

Služba: DODÁVKA, produkt: AdaptPowerSpecial (fakturačné položky)

Dátum od	Dátum do	Dni	Názov položky	Množstvo	Cena bez DPH [EUR /mer.j.]	Obdobie pre cenu	Suma bez DPH [EUR]
01.01.2016	18.04.2016	109	1T za elektrinu	10275 kWh	0,04508500		463,25

Spolu bez DPH 463,25 EUR

SPOTREBNÁ DAŇ

Dátum od	Dátum do	Názov položky	Množstvo	Cena bez DPH [EUR /mer.j.]	Suma bez DPH [EUR]
01.01.2016	18.04.2016	Spotrebná daň	10275 kWh	0,00132000	13,56

Spolu bez DPH 13,56 EUR

Služba: DISTRIBÚCIA, produkt: C2-X3 (fakturačné položky)

Dátum od	Dátum do	Dni	Názov položky	Množstvo	Cena bez DPH [EUR /mer.j.]	Obdobie pre cenu	Suma bez DPH [EUR]
01.01.2016	18.04.2016	109	Variabilná zložka tarify za distribúciu	10275 kWh	0,02604800		267,64
01.01.2016	18.04.2016	109	Platba za straty elektr.pri distr.el.	10275 kWh	0,00783300		80,48
01.01.2016	18.04.2016	109	Odvod do jadrového fondu	10275 kWh	0,00321000		32,98
01.01.2016	18.04.2016	109	Rezervovaná kapacita	1080 A	0,22020000		237,82
01.01.2016	18.04.2016	109	Platba za prevádzkovanie systému	10275 kWh	0,02290000		235,30
01.01.2016	18.04.2016	109	Platba za systémové služby	10275 kWh	0,00705000		72,44

Spolu bez DPH 926,66 EUR

SUMÁR ZA MIESTO SPOTREBY

Dôvod odpočtu	Fakturácia v medziobdobí	EUR bez DPH
Zmluvný istič	100 A	
Spotreba na základe odpočtu	(dodávka, distribúcia, spotrebná daň)	1 403,47
Požadované preddavkové platby		-1 498,76
Spolu za miesto spotreby číslo 3105013069		-95,29 EUR

Vývoj Vašej spotreby

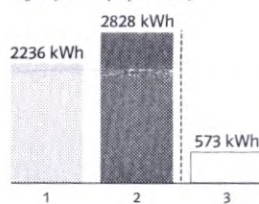

Priemerná mesačná spotreba:

- 1 - predchádzajúci rok
- 2 - aktuálne fakturačné obdobie
- 3 - zákazníci s rovnakým produktom

SUMÁR ZA FAKTÚRU

Služba	EUR bez DPH
Dodávka elektriny	463,25
Distribúcia elektriny	926,66
Spotrebná daň	13,56
Spolu	1 403,47 EUR

PREHLAD POŽADOVANÝCH PREDDAVKOVÝCH PLATIEB ZA FAKTURAČNÉ OBDOBIE - ZOZNAM OPRAVOVANÝCH DOKLADOV

Poradové číslo	Splatnosť	Výška preddavku v EUR	Vyrovnané v EUR	Dátum vyrovnania
7468435397	28.01.2016	449,63	-449,63	28.01.2016
7468461261	15.02.2016	449,63	-449,63	12.02.2016
7468508894	15.03.2016	449,63	-449,63	11.03.2016
7458677297	15.04.2016	449,63	-449,63	14.04.2016
Spolu		1 798,52	-1 798,52	EUR

Vystavený formulár bol skontrolovaný.